ИГРАЕТ АНАТОЛИЙ БЕЛЯЕВ

ПЬЕСЫ ДЛЯ БАЯНА

СОВЕТСКИЙ КОМПОЗИТОР

ИГРАЕТ АНАТОЛИЙ БЕЛЯЕВ

ПЬЕСЫ ДЛЯ БАЯНА

Всесоюзное издательство
СОВЕТСКИЙ КОМПОЗИТОР
Москва 1974

И $\frac{90701-221}{082(02)-74}$ 258—74

© Издательство «Советский композитор», 1974 г.

Ноты: Ale07.ru

МОНОЛОГ

А. РЕПНИКОВ

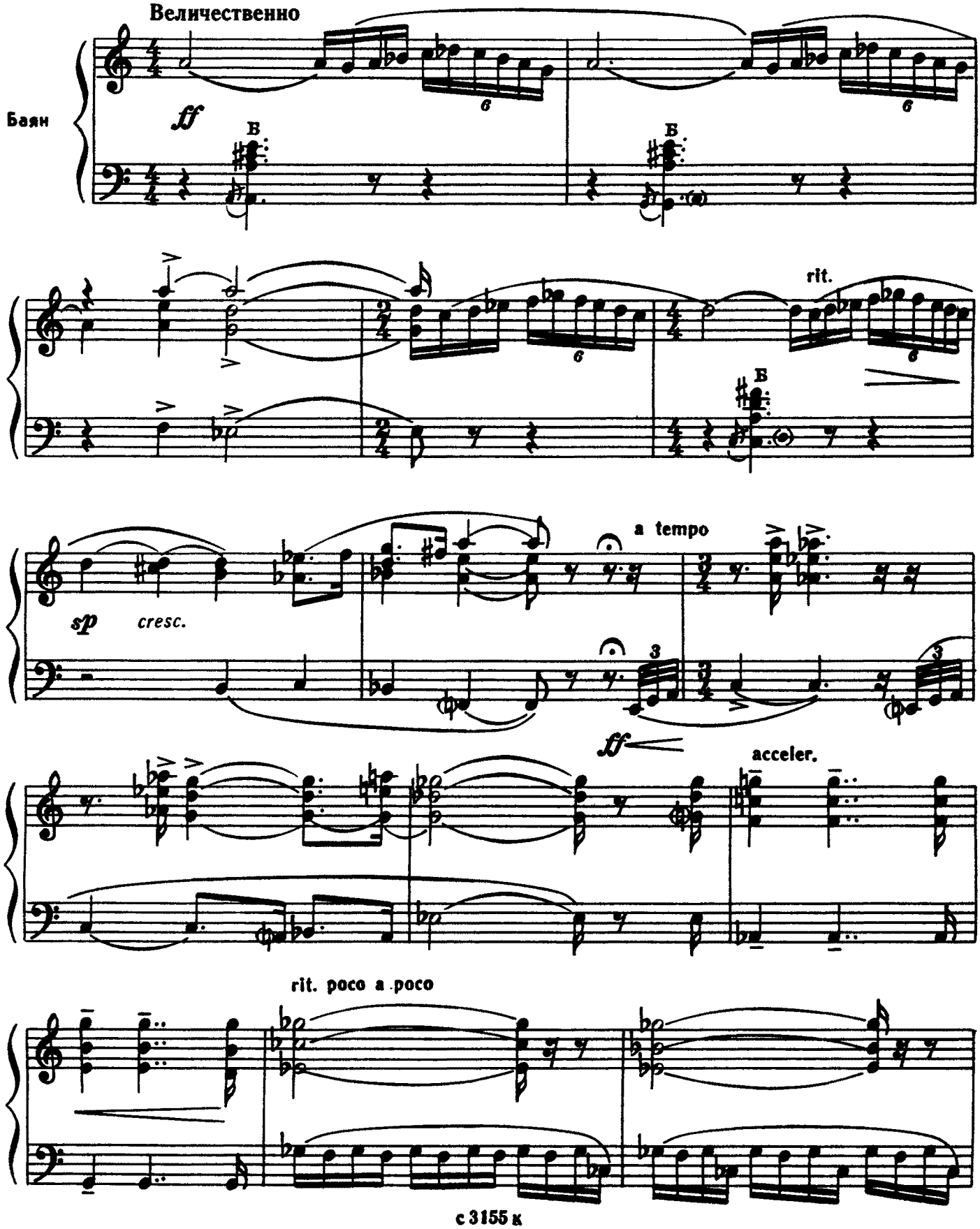

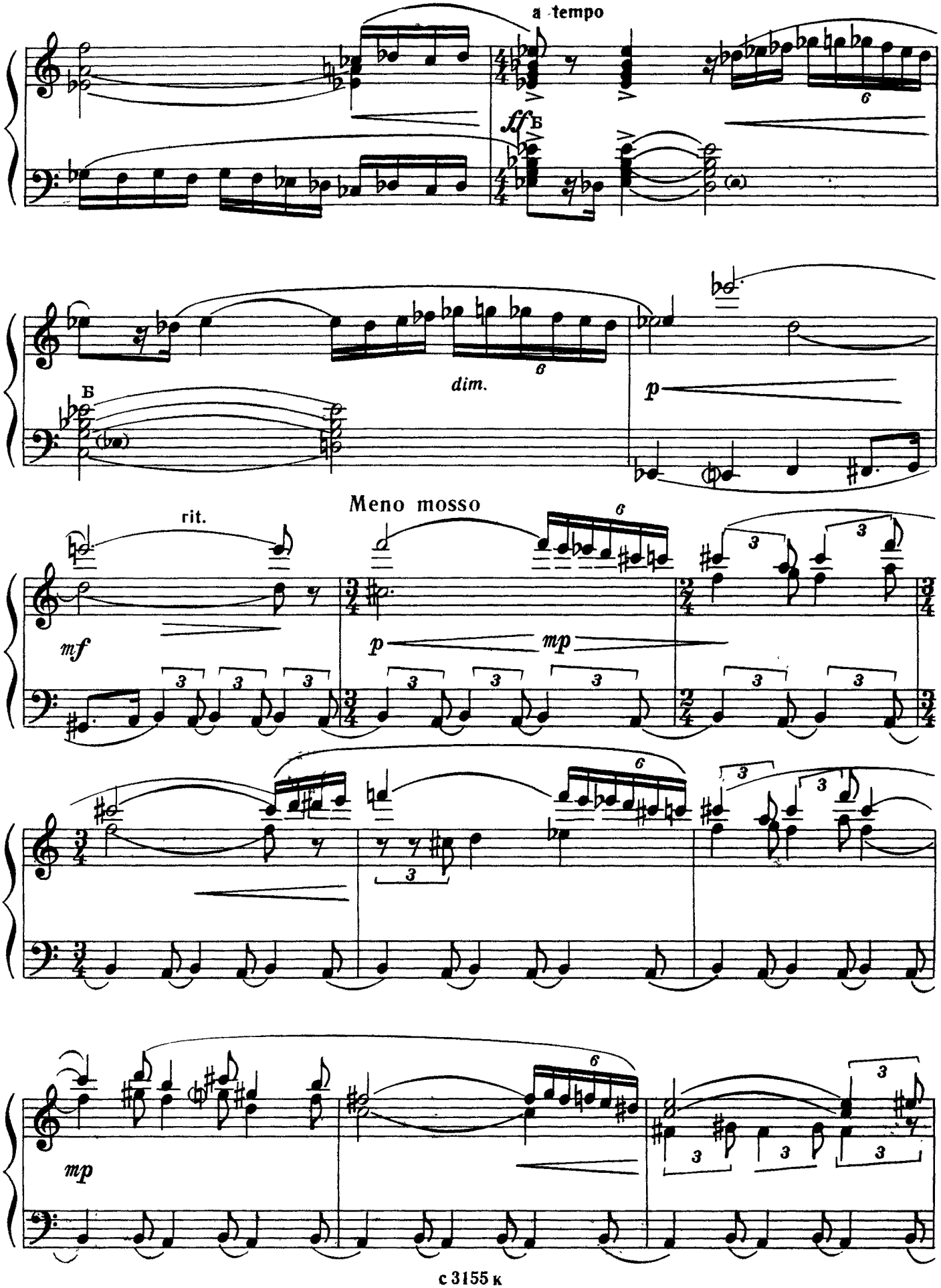
a tempo
ff
Б
dim.
p
Meno mosso
rit.
mf
mp

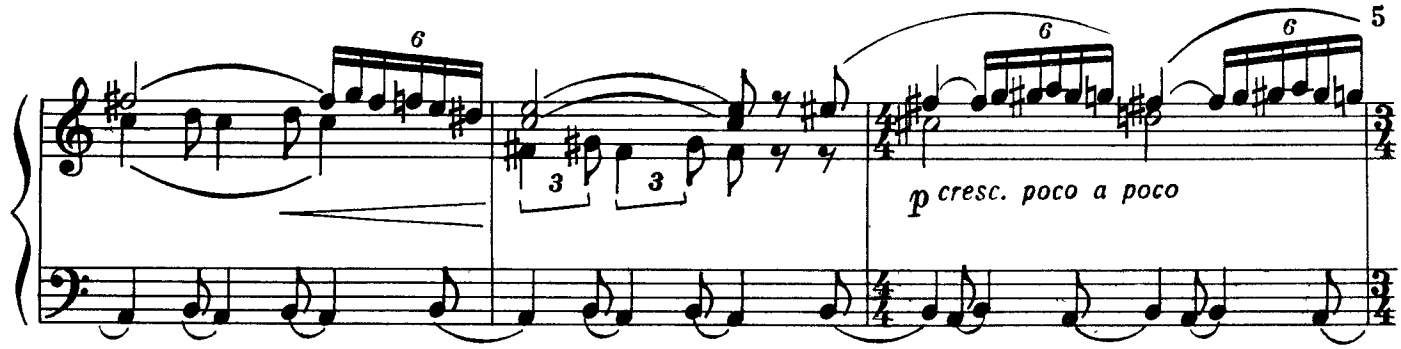

Первый темп

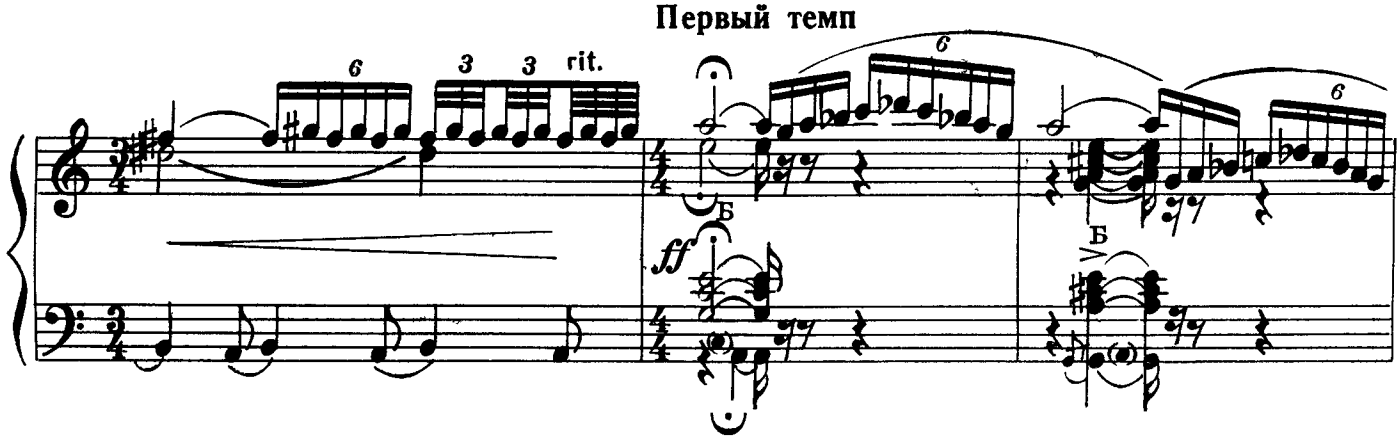

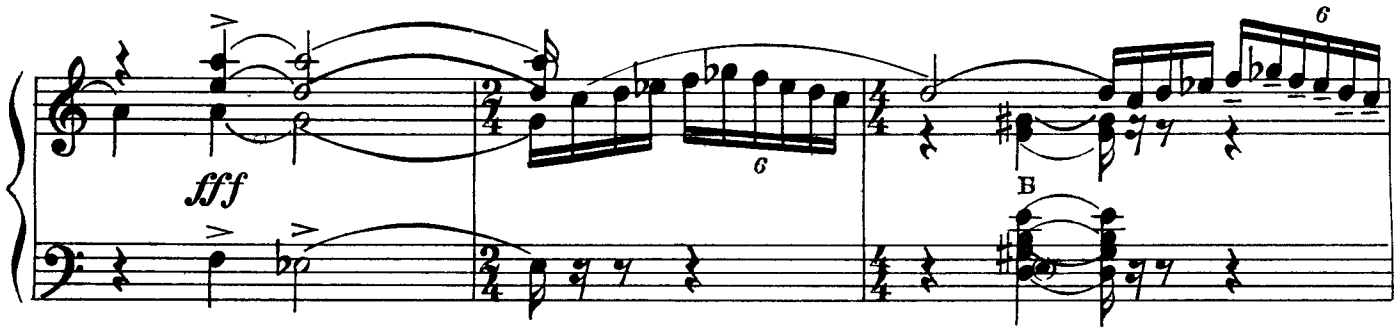

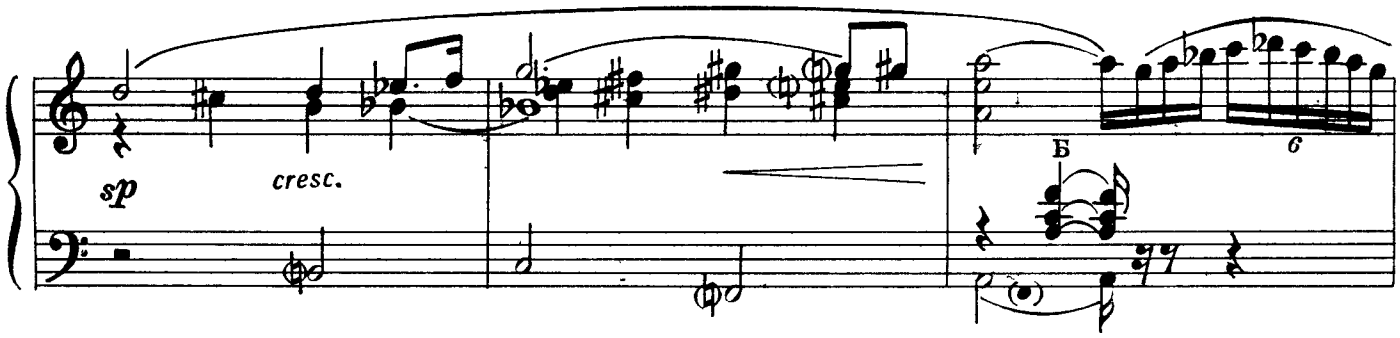

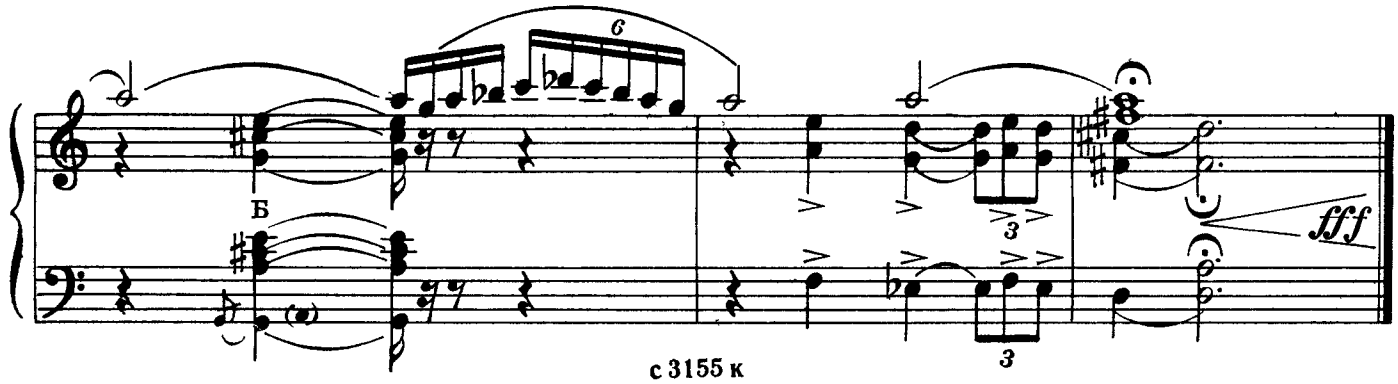

ПОРЫВ

С. ПРОКОФЬЕВ

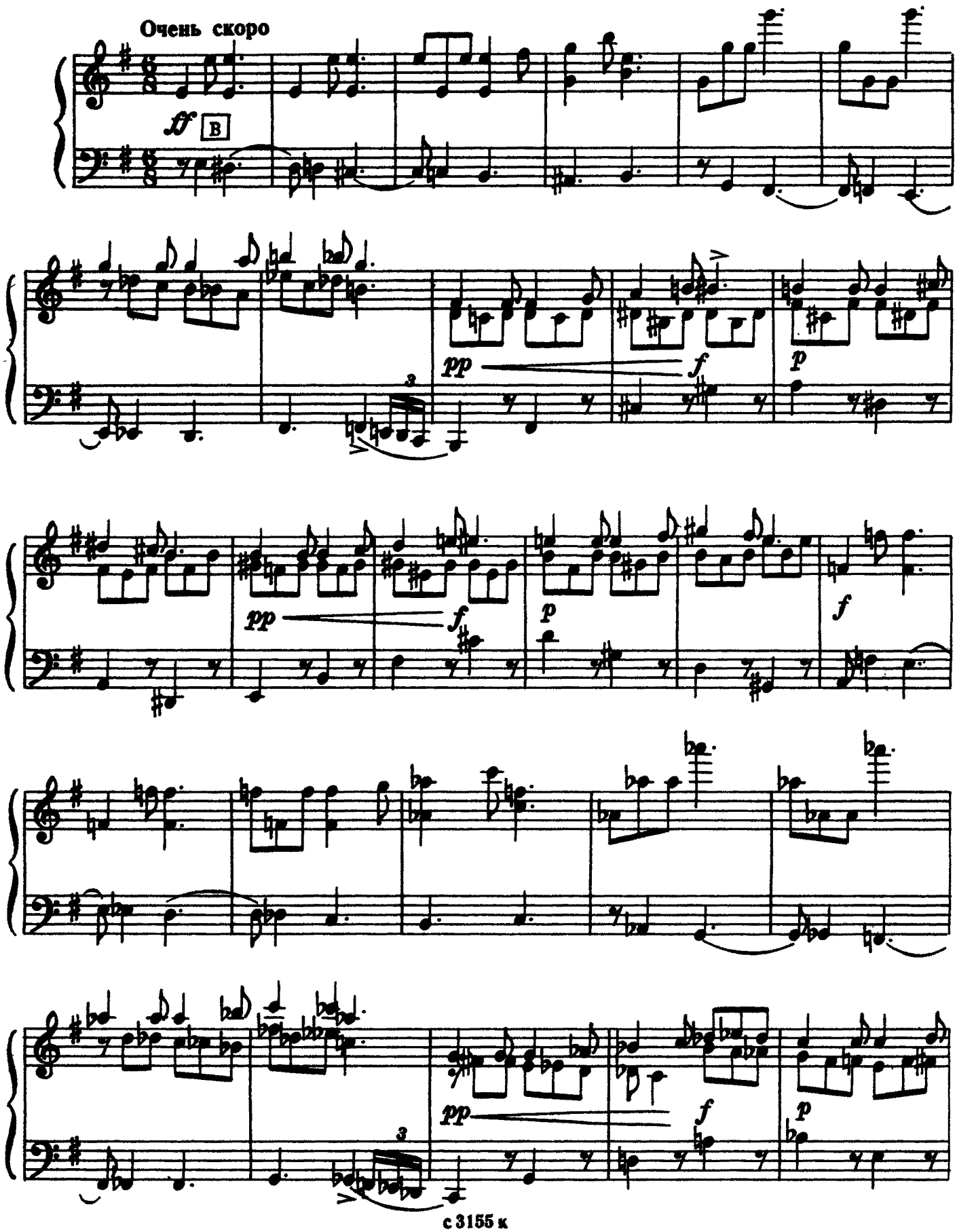

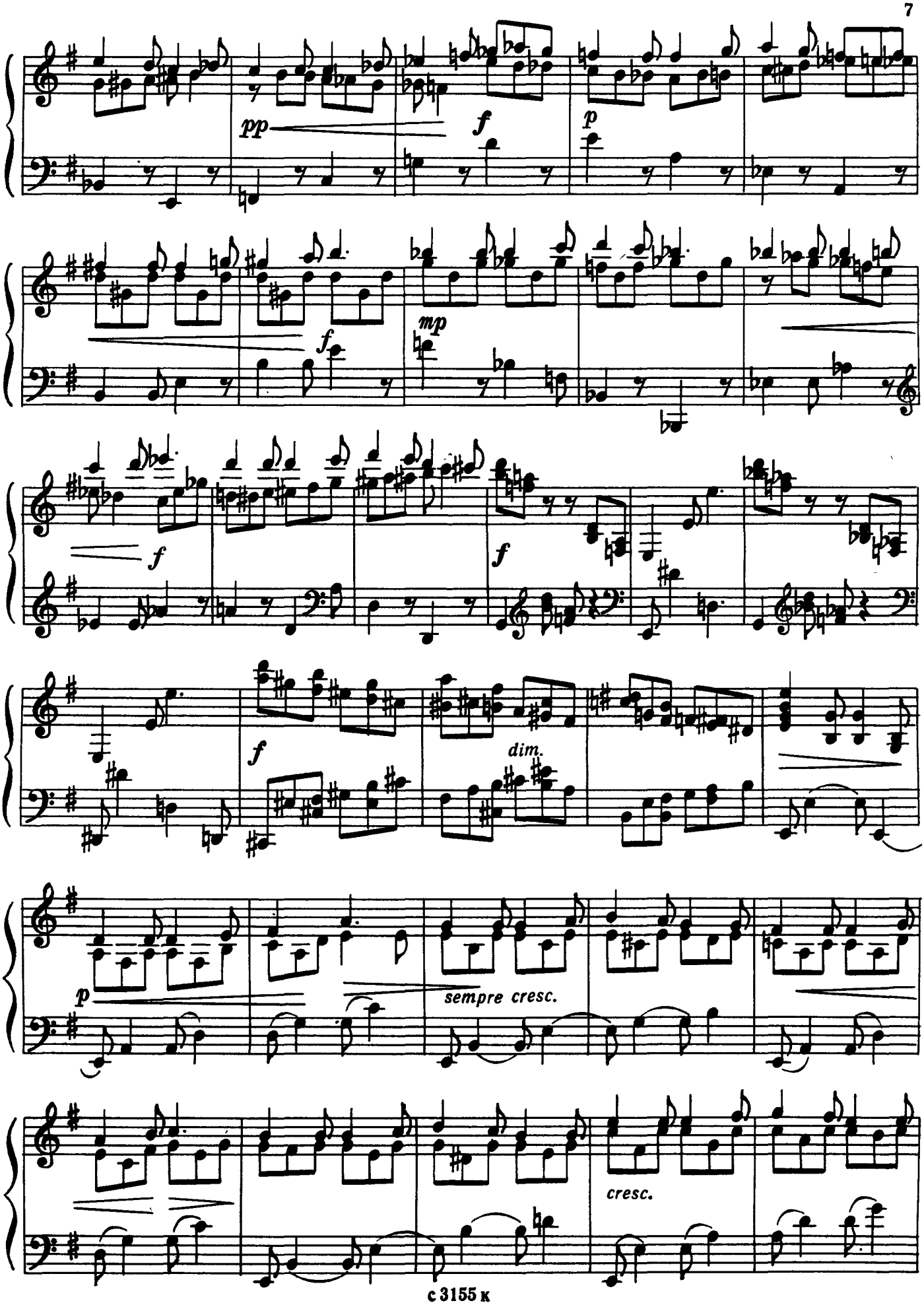
pp
f
p
f
mp
f
f
f
dim.
p
sempre cresc.
cresc.

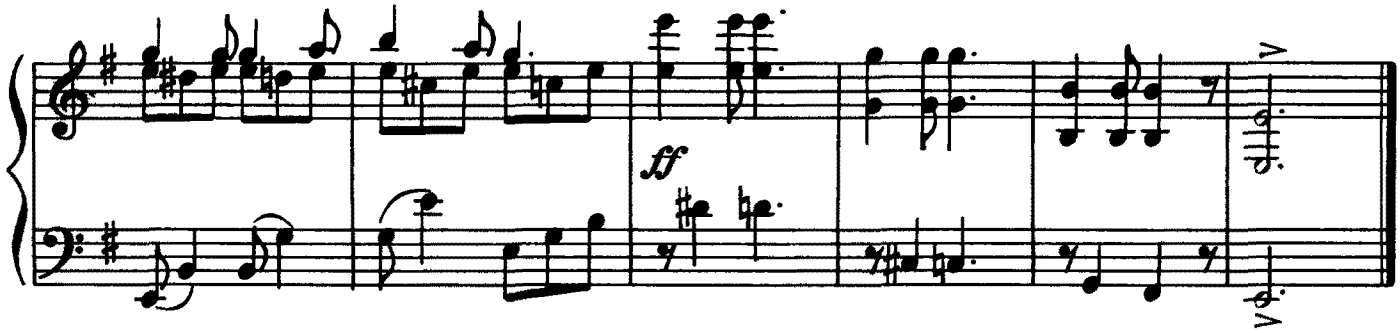

ПОЭМА

А. ЛЕБЕДЕВ

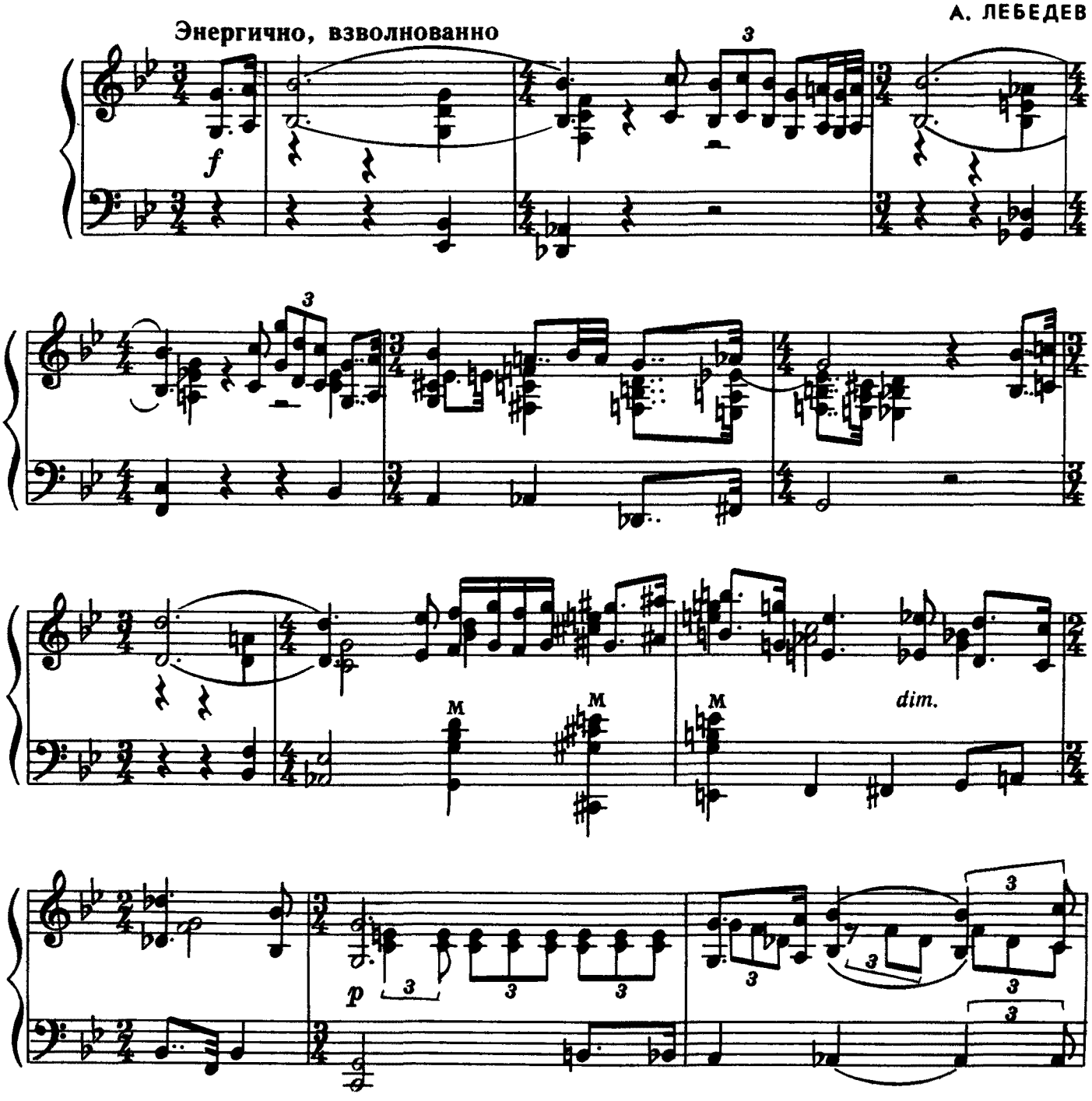

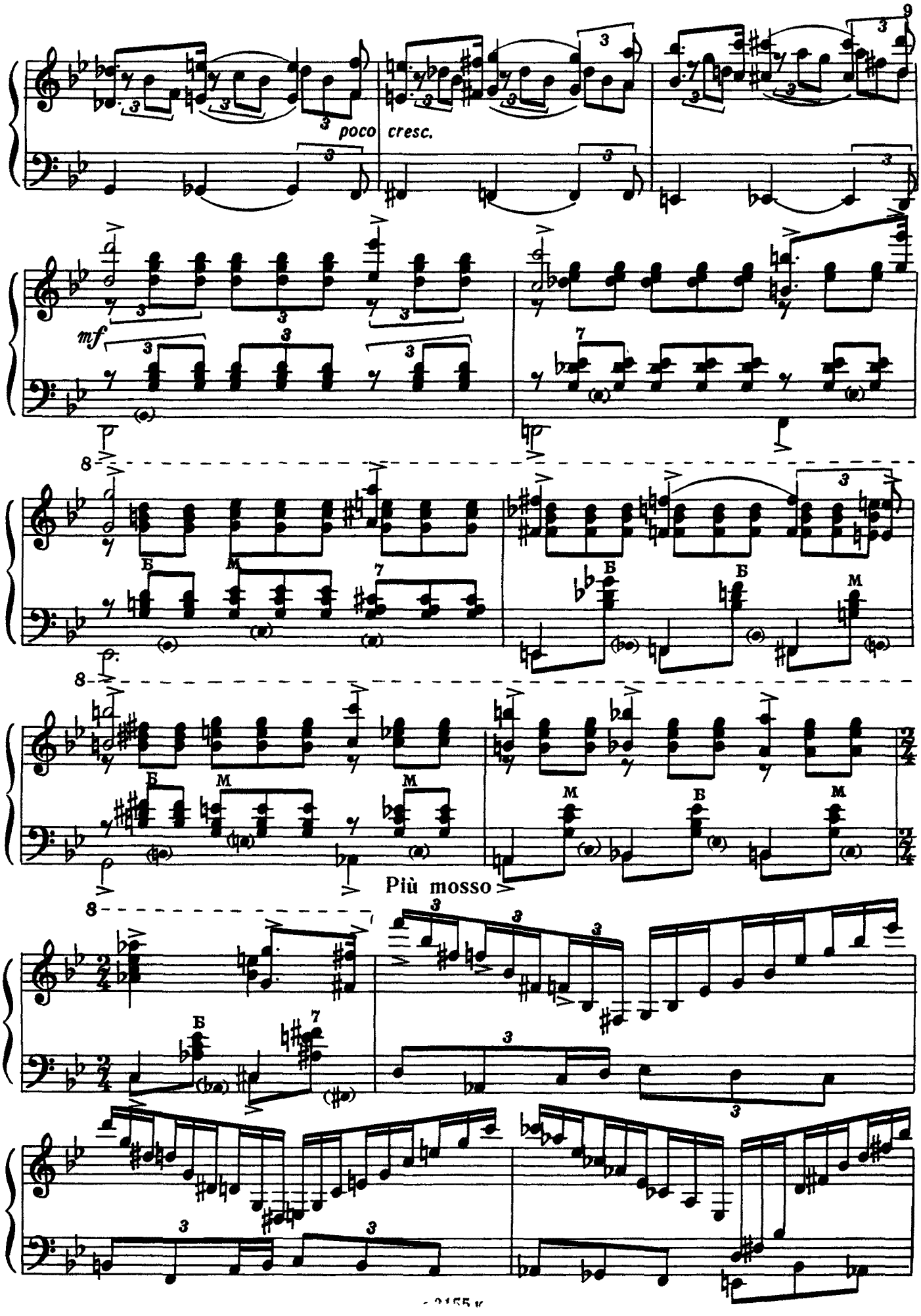
poco cresc.
mf
Б
М
Più mosso

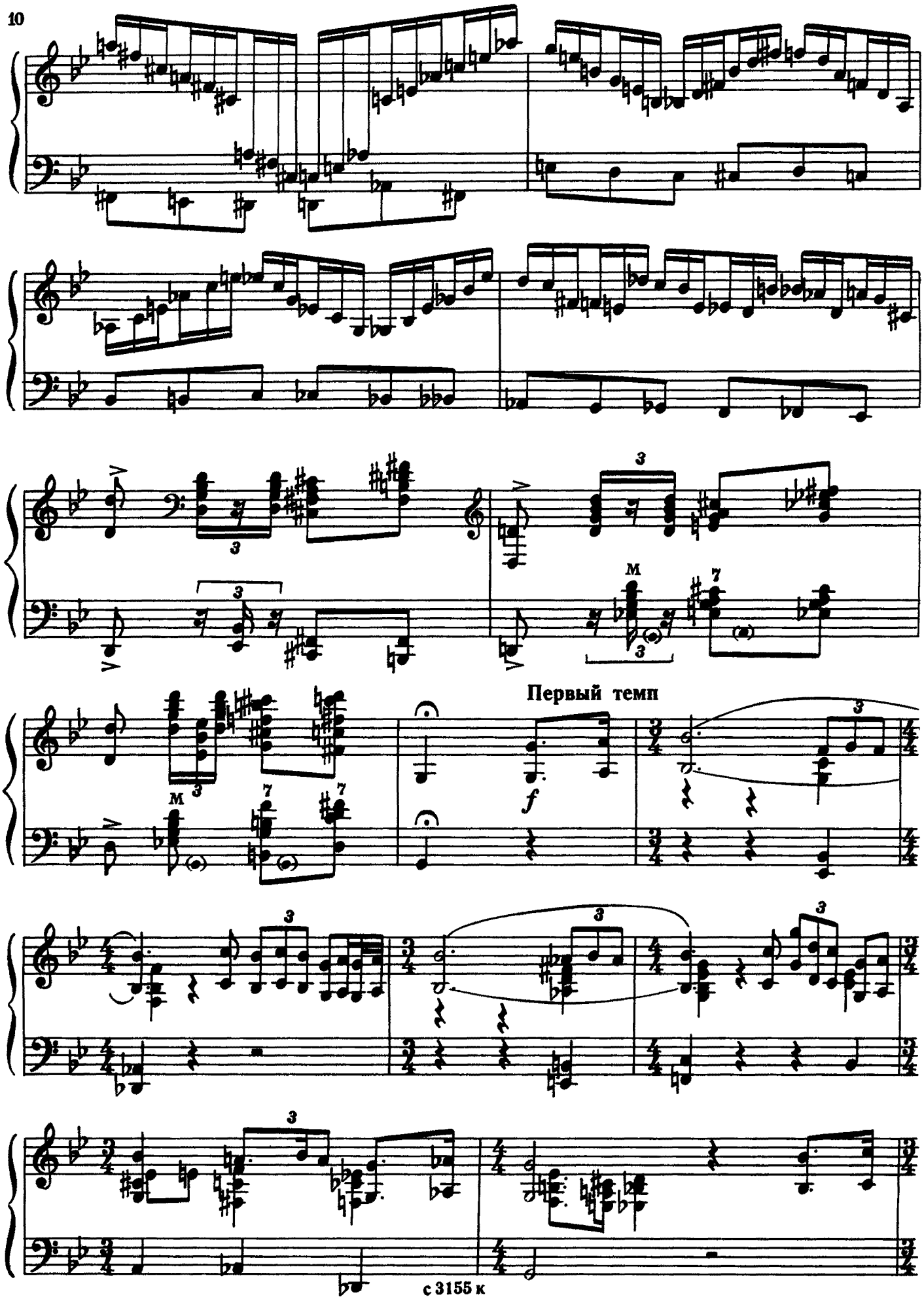
Первый темп
f

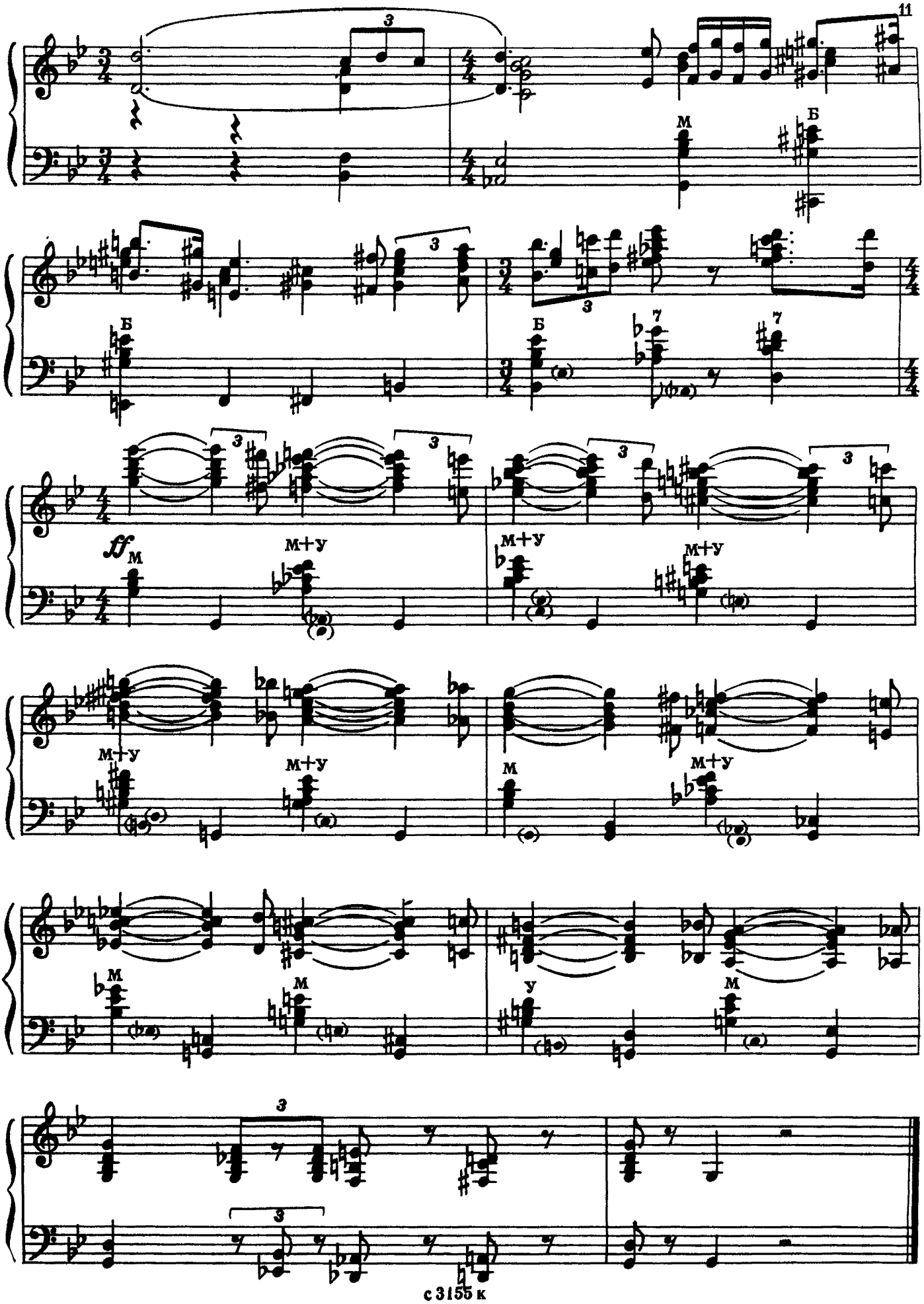
М
Б
Б
Б
ff
М
М+У
М+У
М+У
М+У
М+У
М
М+У
М
М
У
М

НА ЯРМАРКЕ

В. ВЛАСОВ

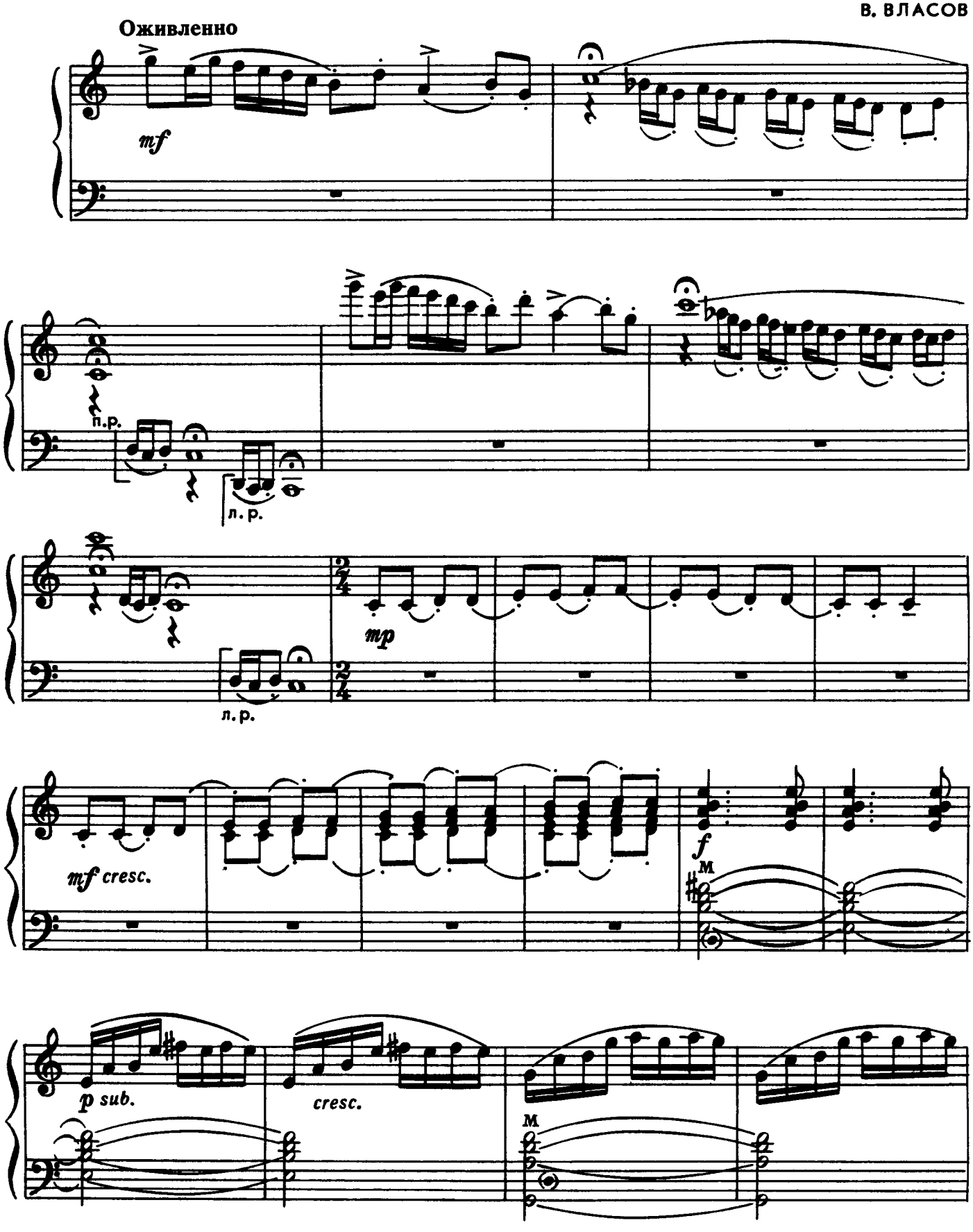

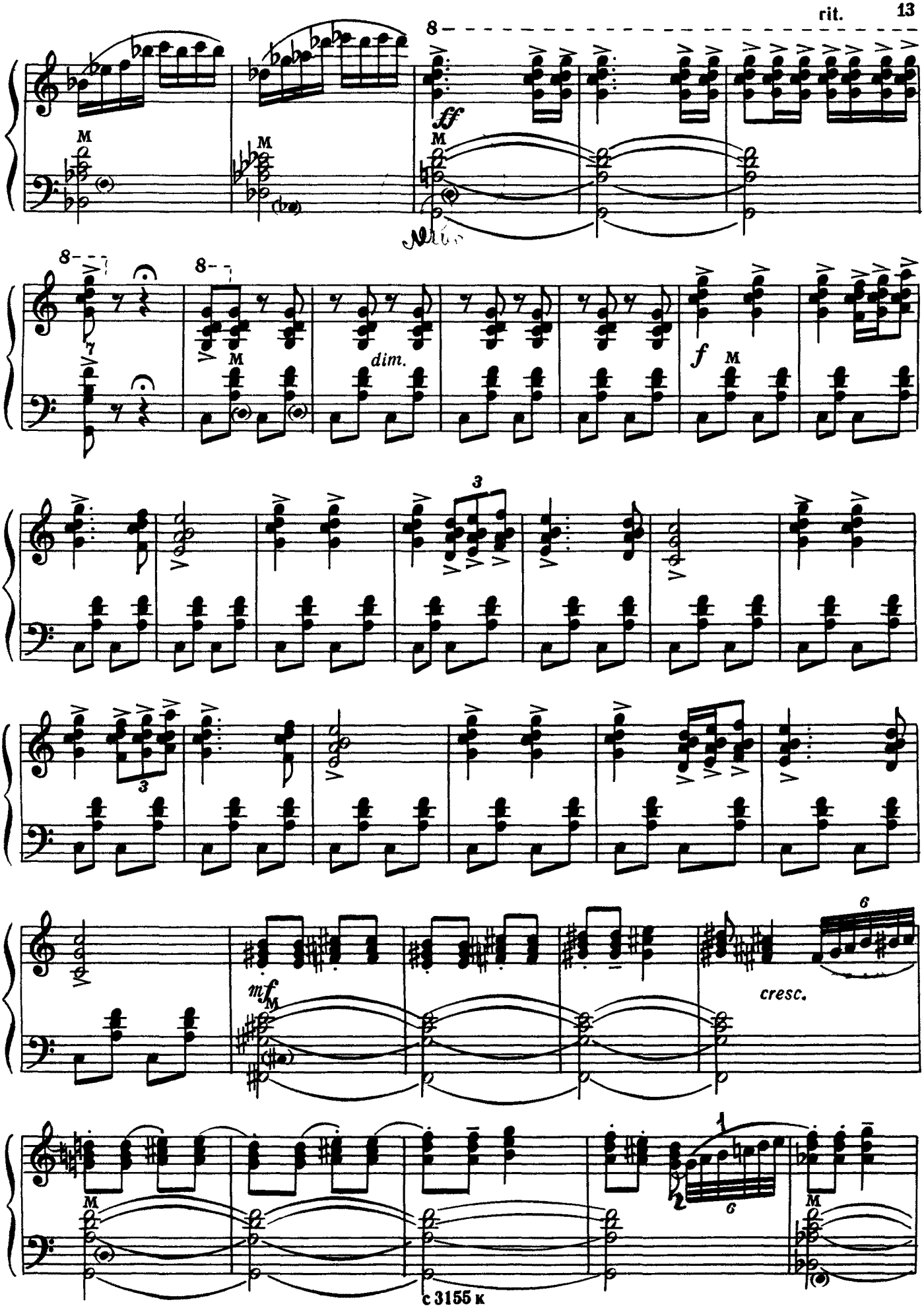
rit.
ff
dim.
f
mf
cresc.

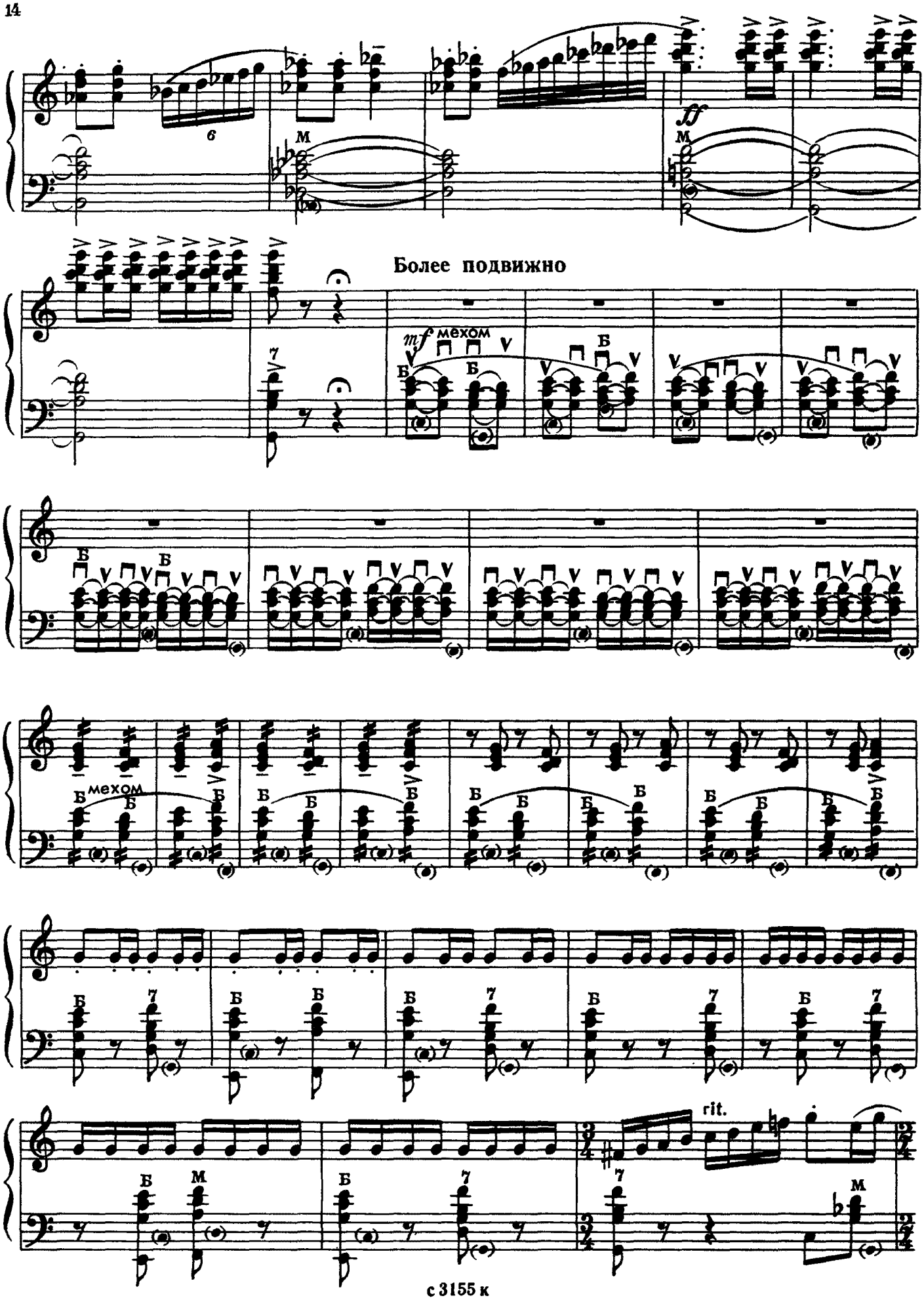
Более подвижно
mf мехом
мехом
rit.

Игриво

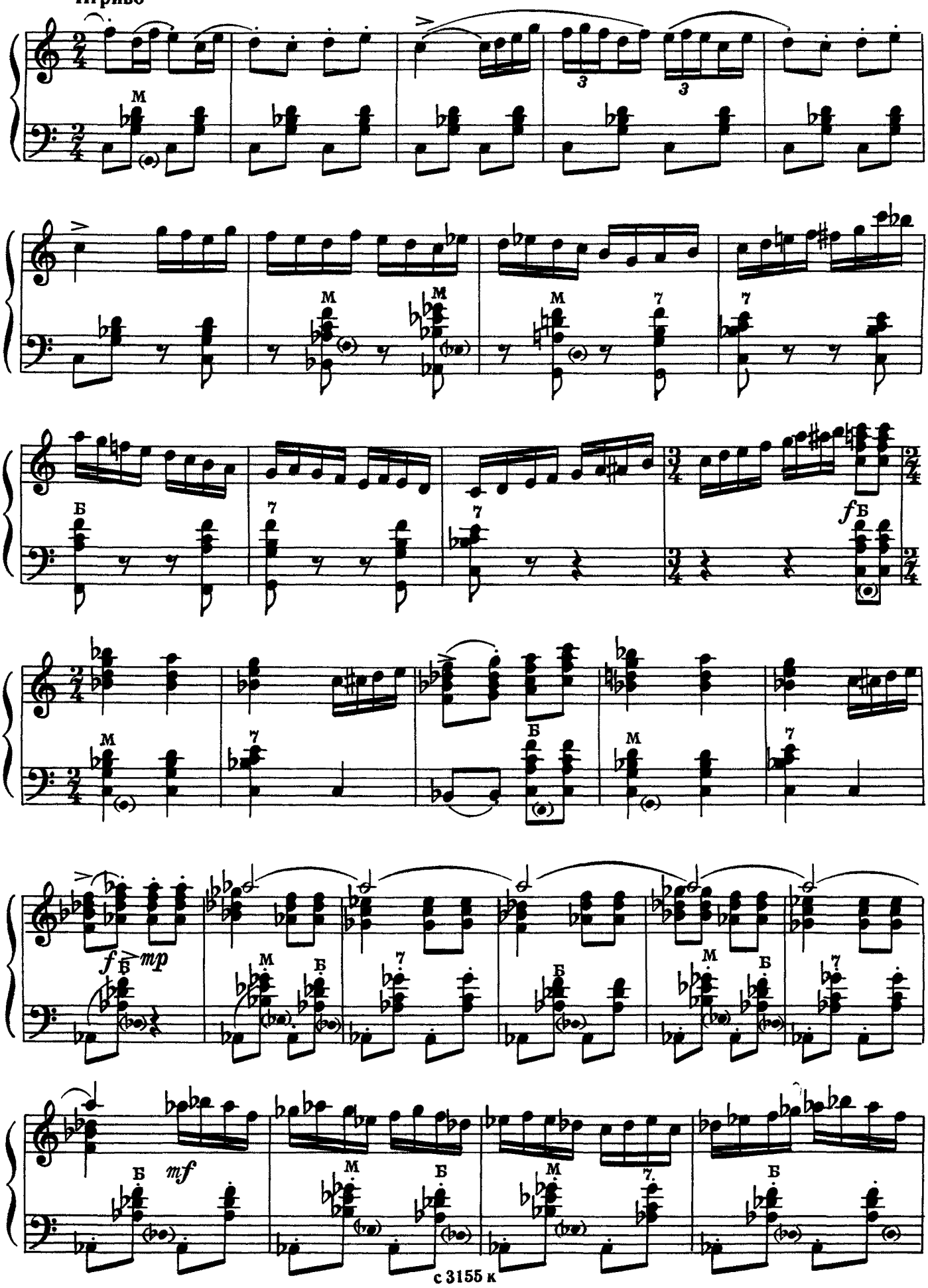

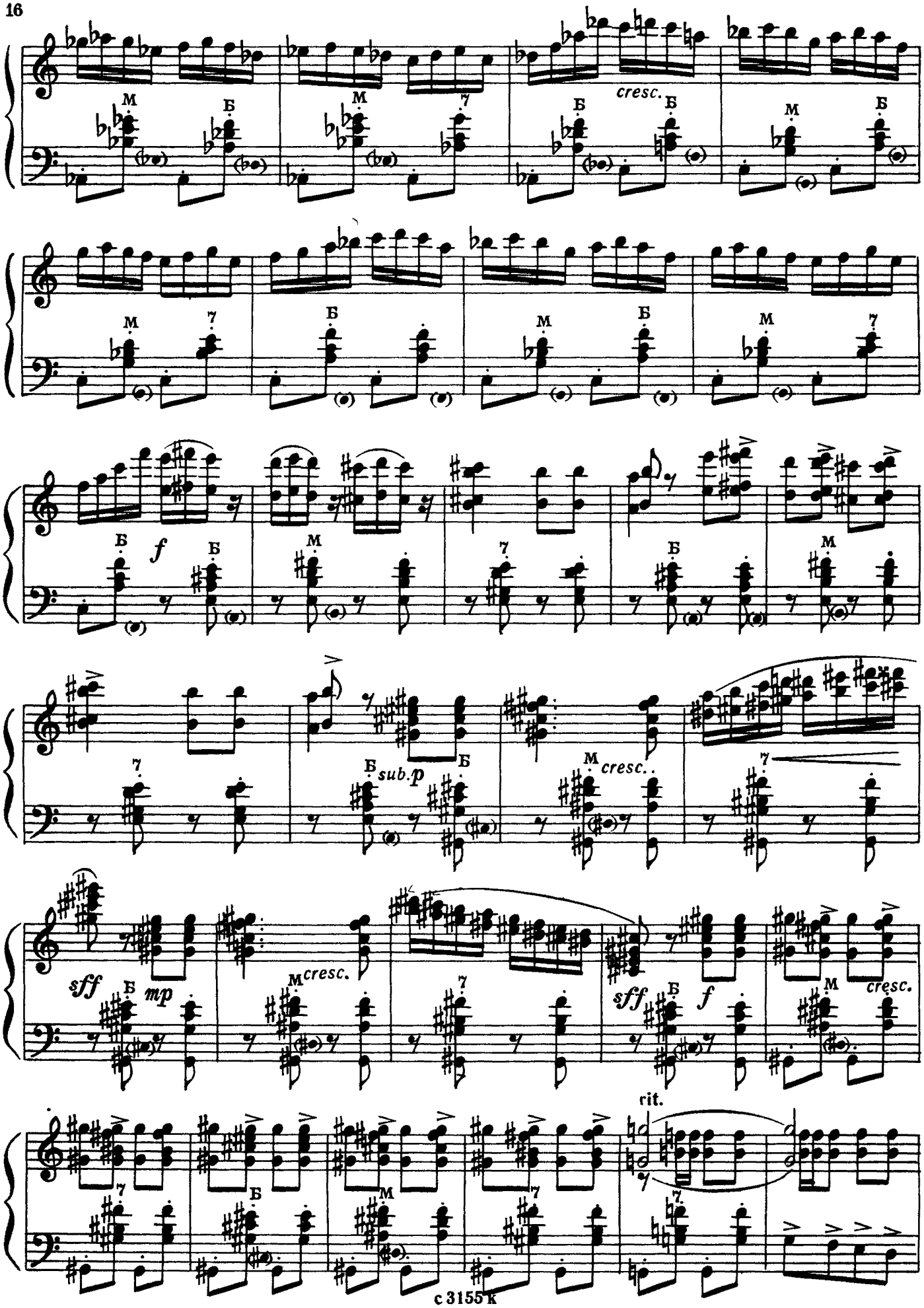
cresc.
f
sub.p
cresc.
sff
mp
cresc.
sff
f
cresc.
rit.

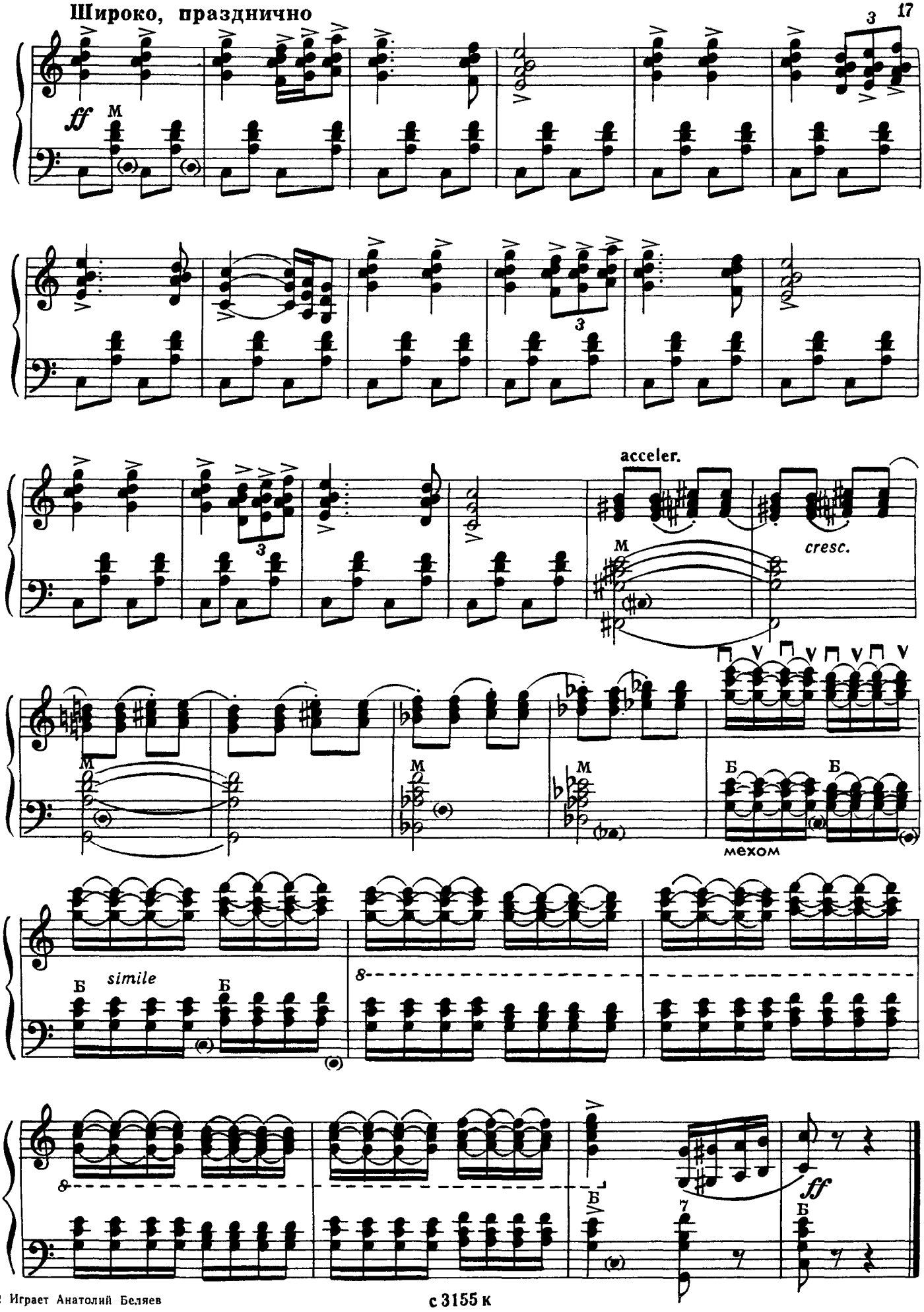
Широко, празднично
ff
M
acceler.
cresc.
Б
мехом
simile
ff

ПРЕЛЮДИЯ

А. СПИВАК

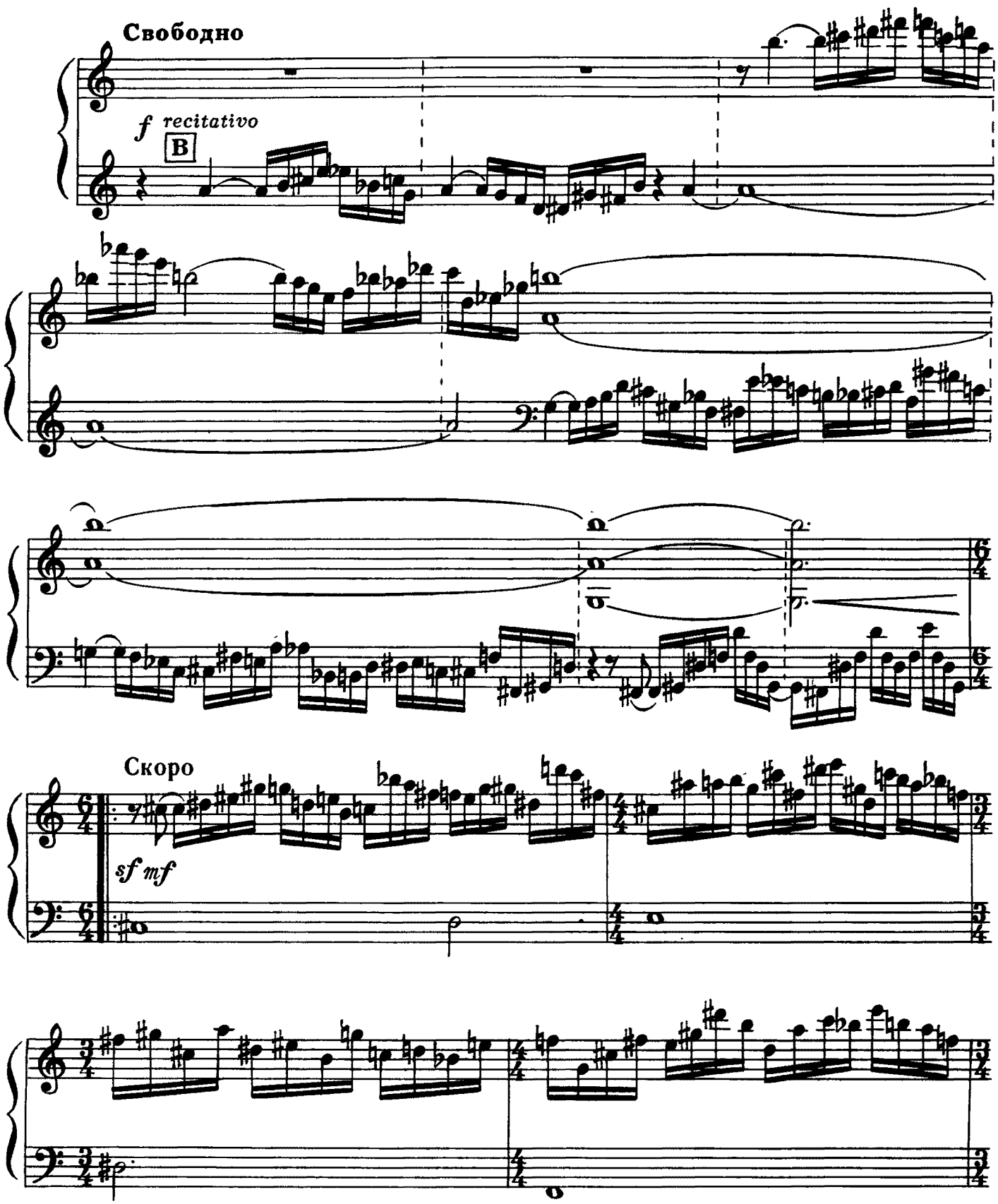

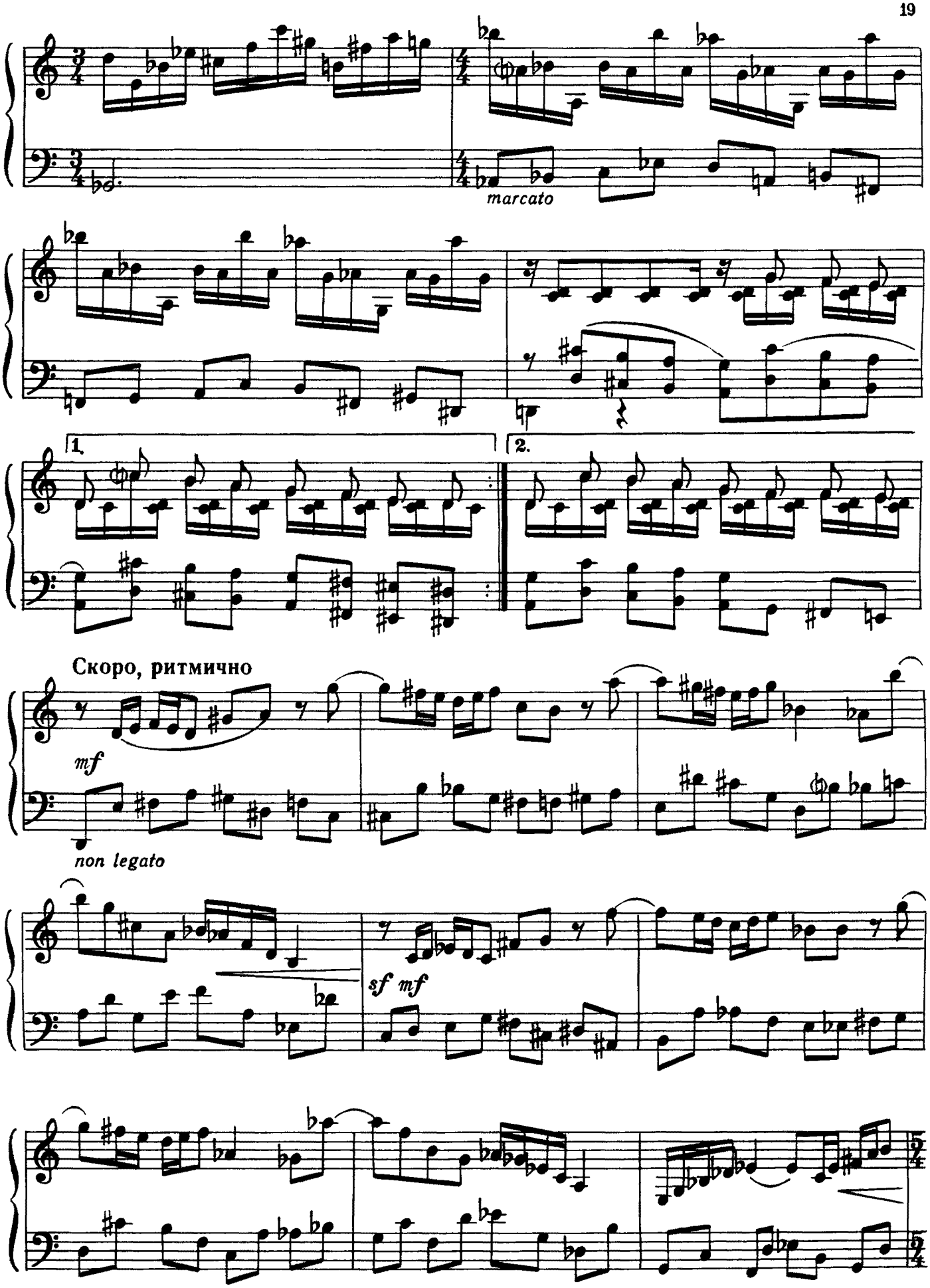
marcato
1.
2.
Скоро, ритмично
mf
non legato
sf mf

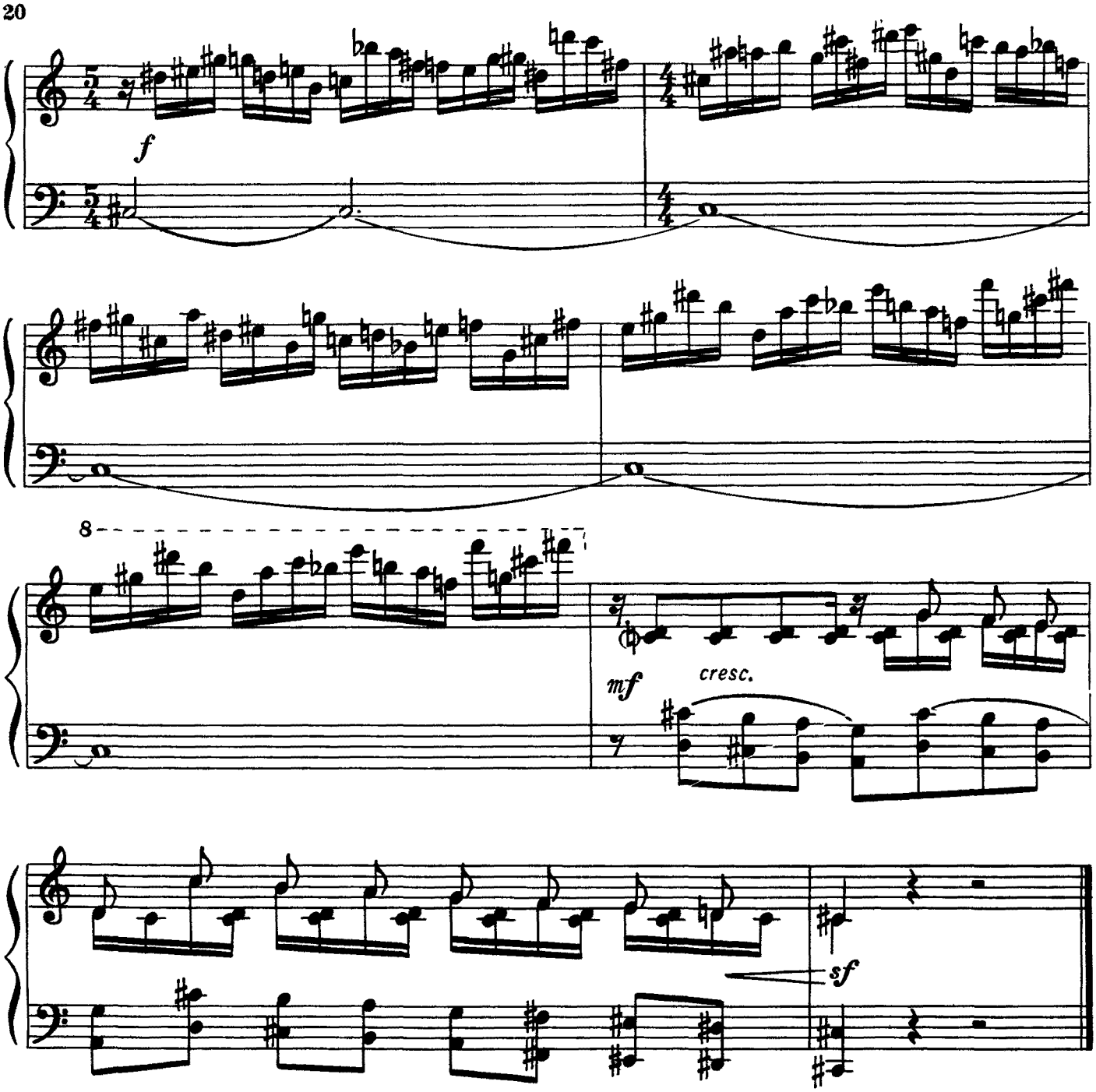

ДВЕ ПЬЕСЫ

из цикла „Причуды"

I

Н. МЯСКОВСКИЙ

Не спеша, просто, как бы рассказывая

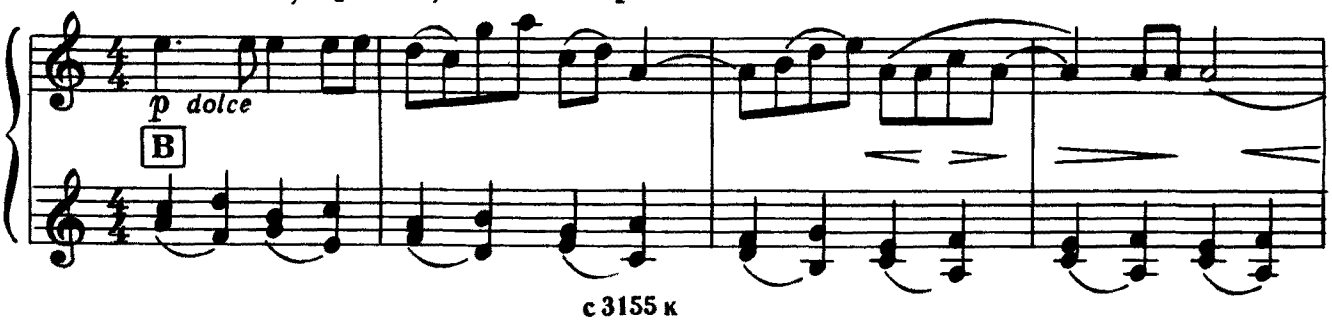

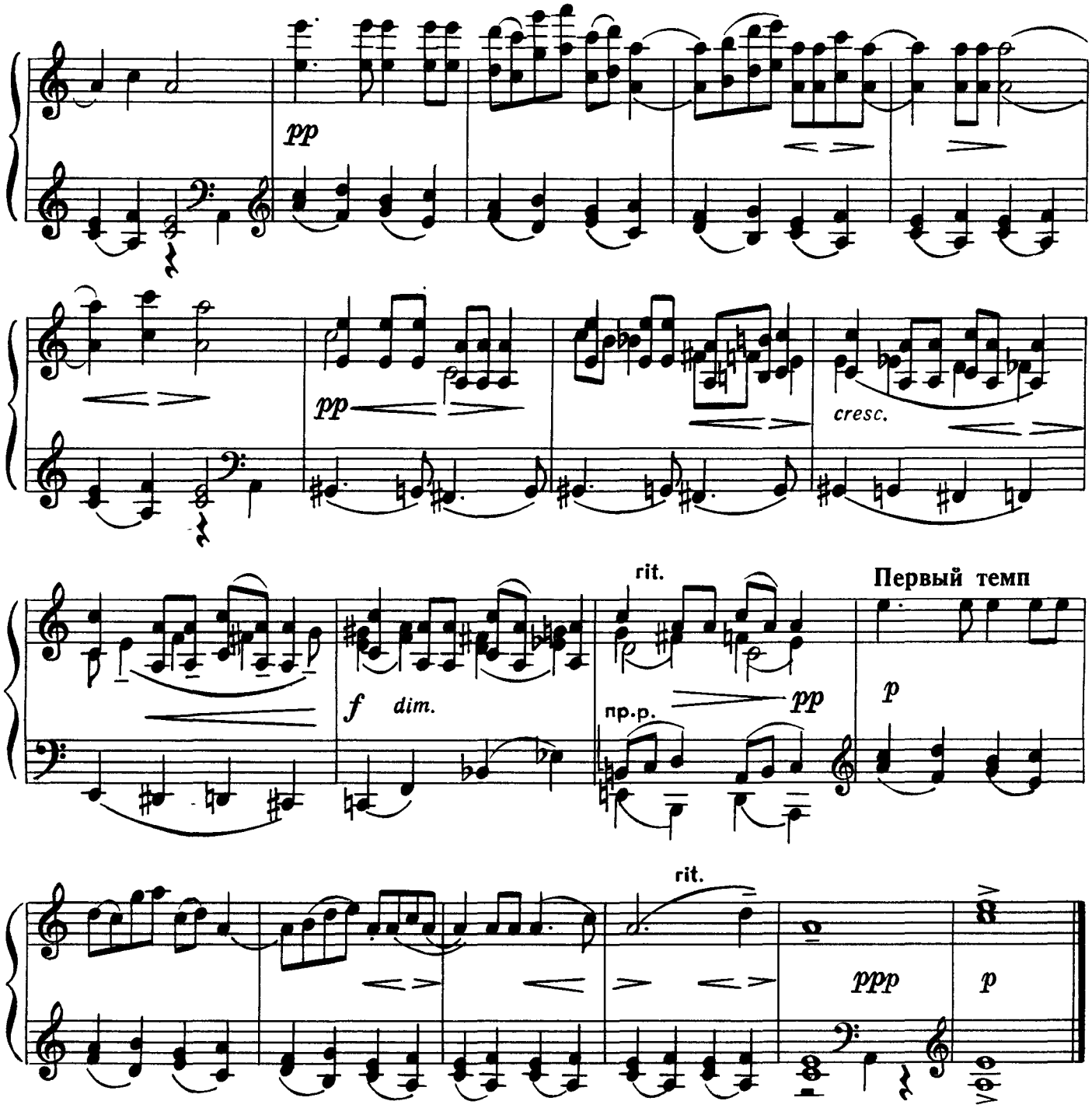
pp
pp
cresc.
rit.
Первый темп
f dim.
пр.р.
pp
p
rit.
ppp
p

II

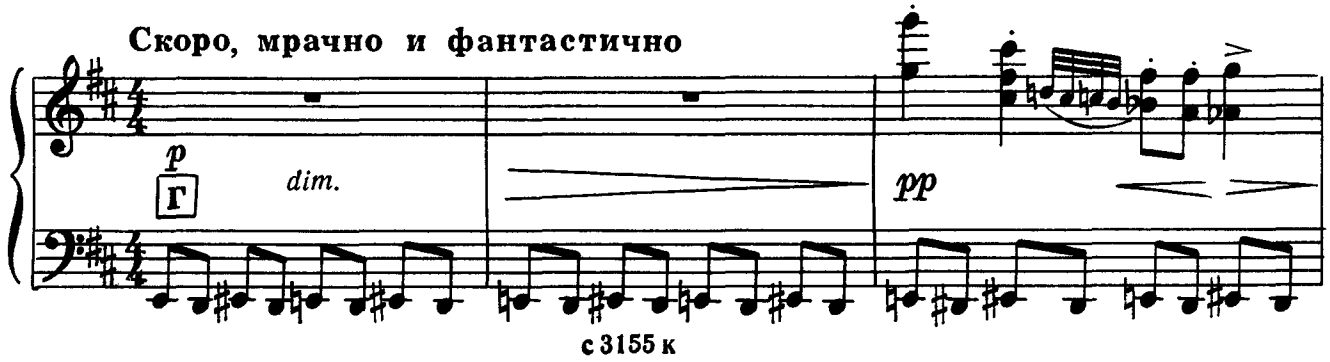
Скоро, мрачно и фантастично
p
Г
dim.
pp

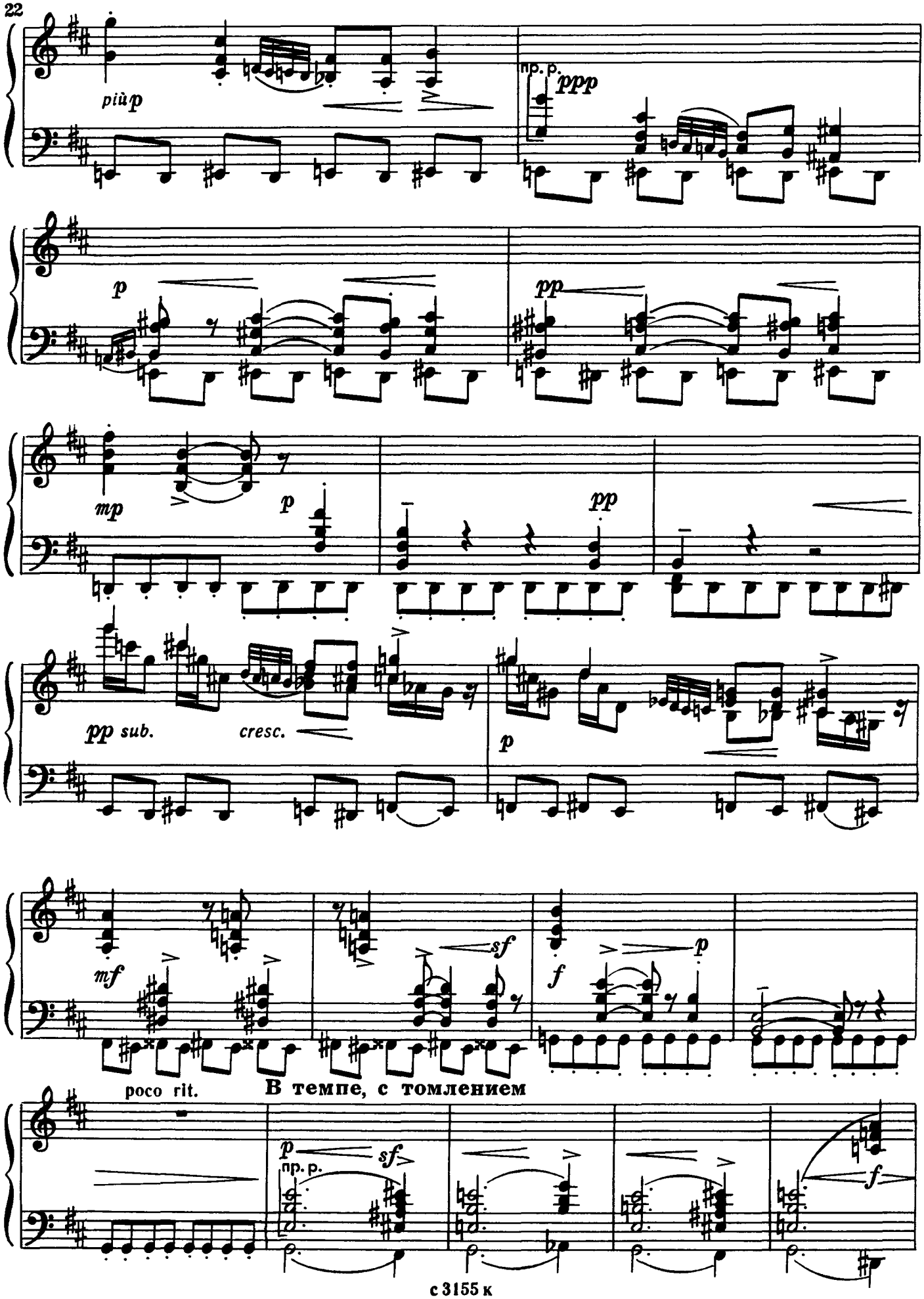
più p
пр. р.
ppp
p
pp
mp
p
pp
pp sub.
cresc.
p
mf
sf
f
p
poco rit.
В темпе, с томлением
p
sf
пр. р.
f

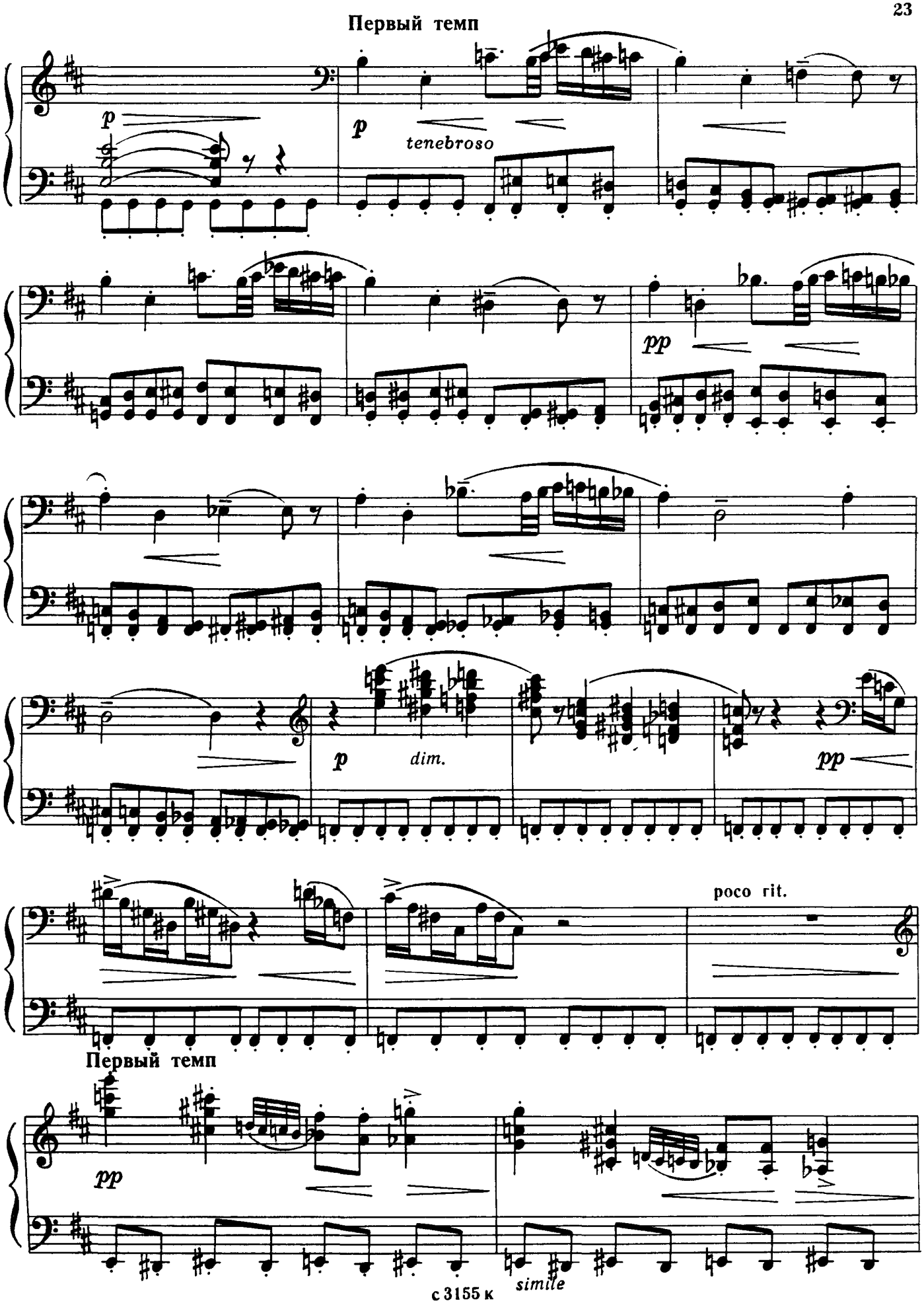
Первый темп
p
p
tenebroso
pp
p
dim.
pp
poco rit.
Первый темп
pp
simile

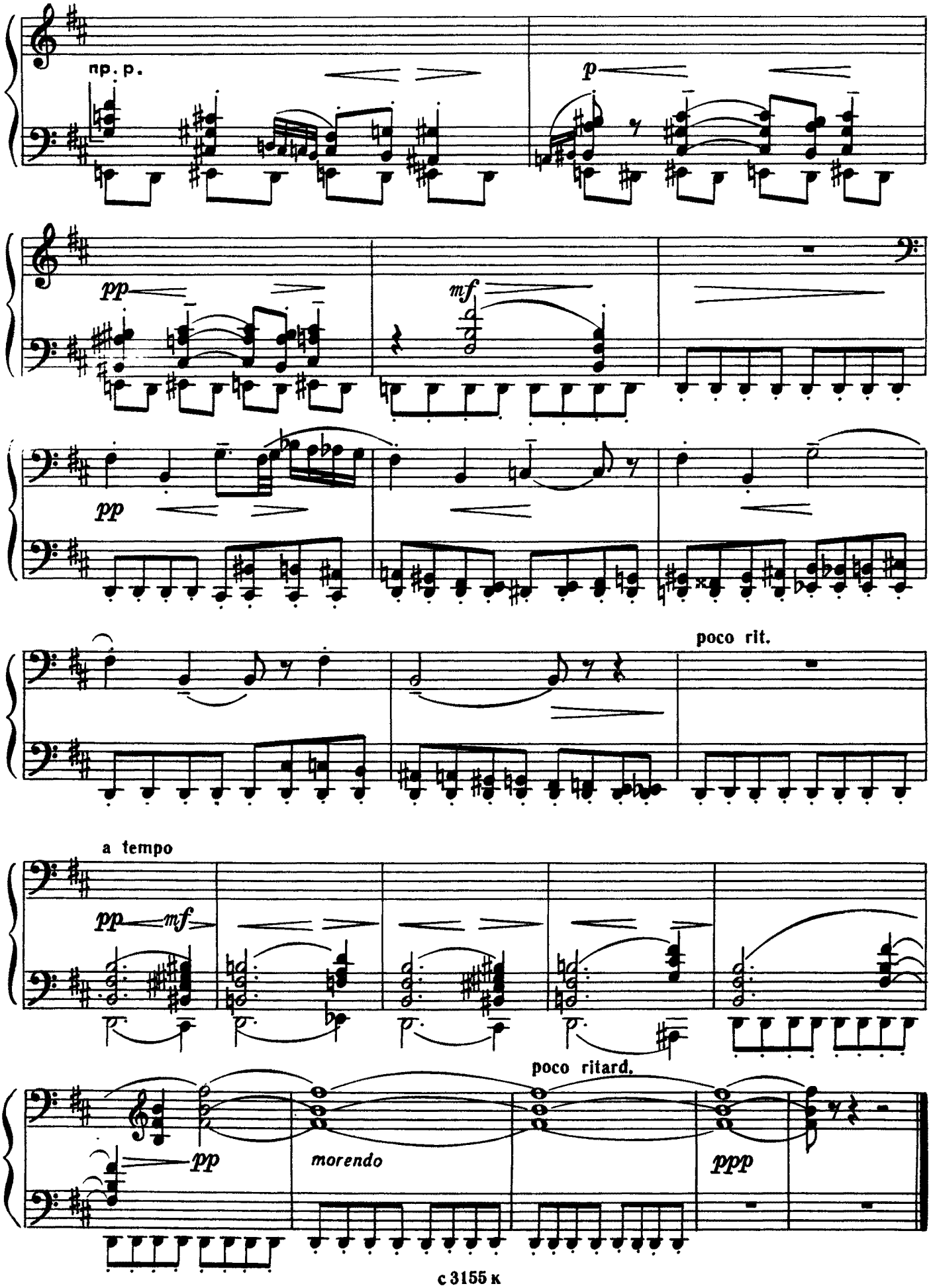
пр. p.
p
pp
mf
pp
poco rit.
a tempo
pp
mf
poco ritard.
pp
morendo
ppp

ДЕРЕВЕНСКИЙ КРАКОВЯК

Обработка А. БЕЛЯЕВА

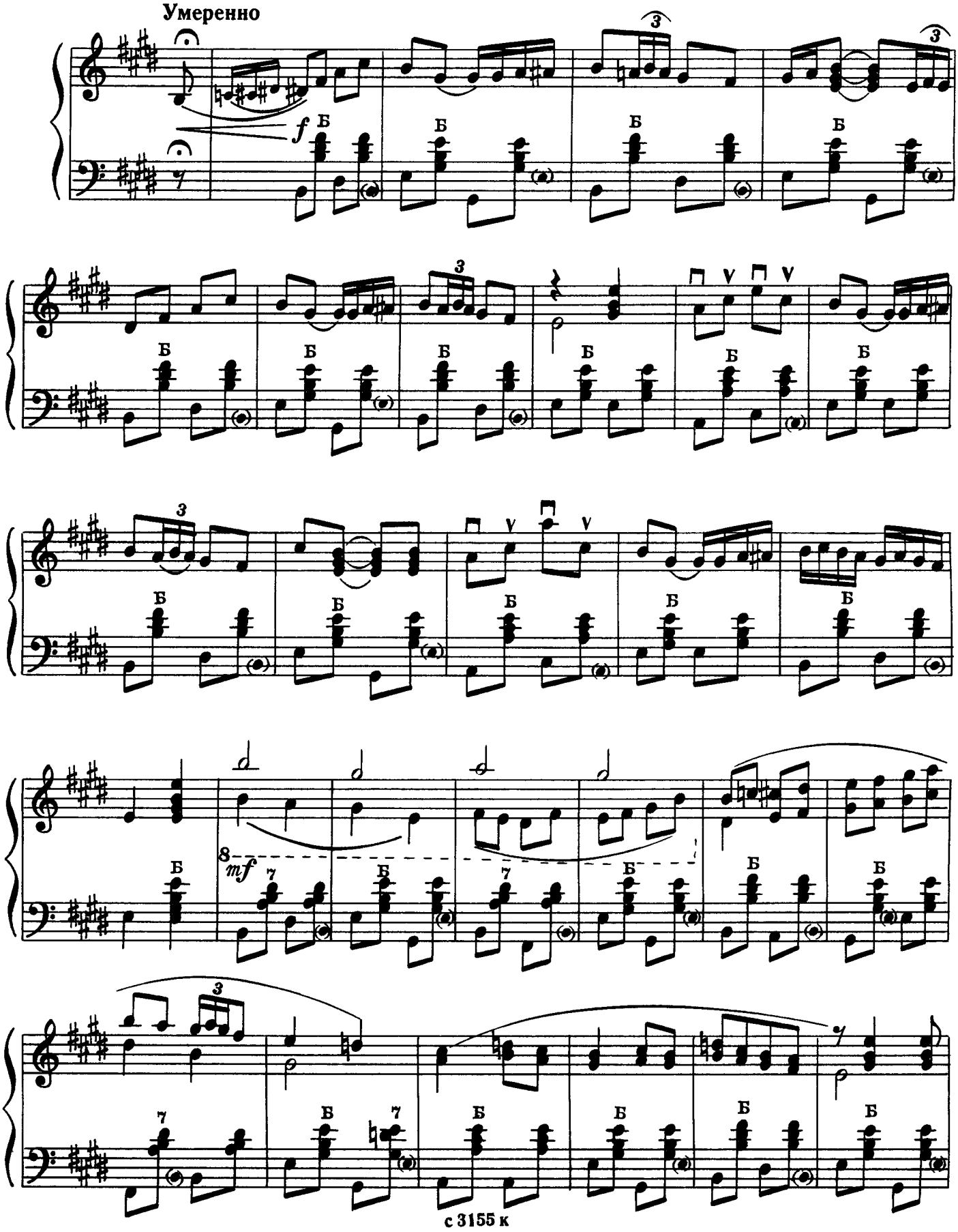

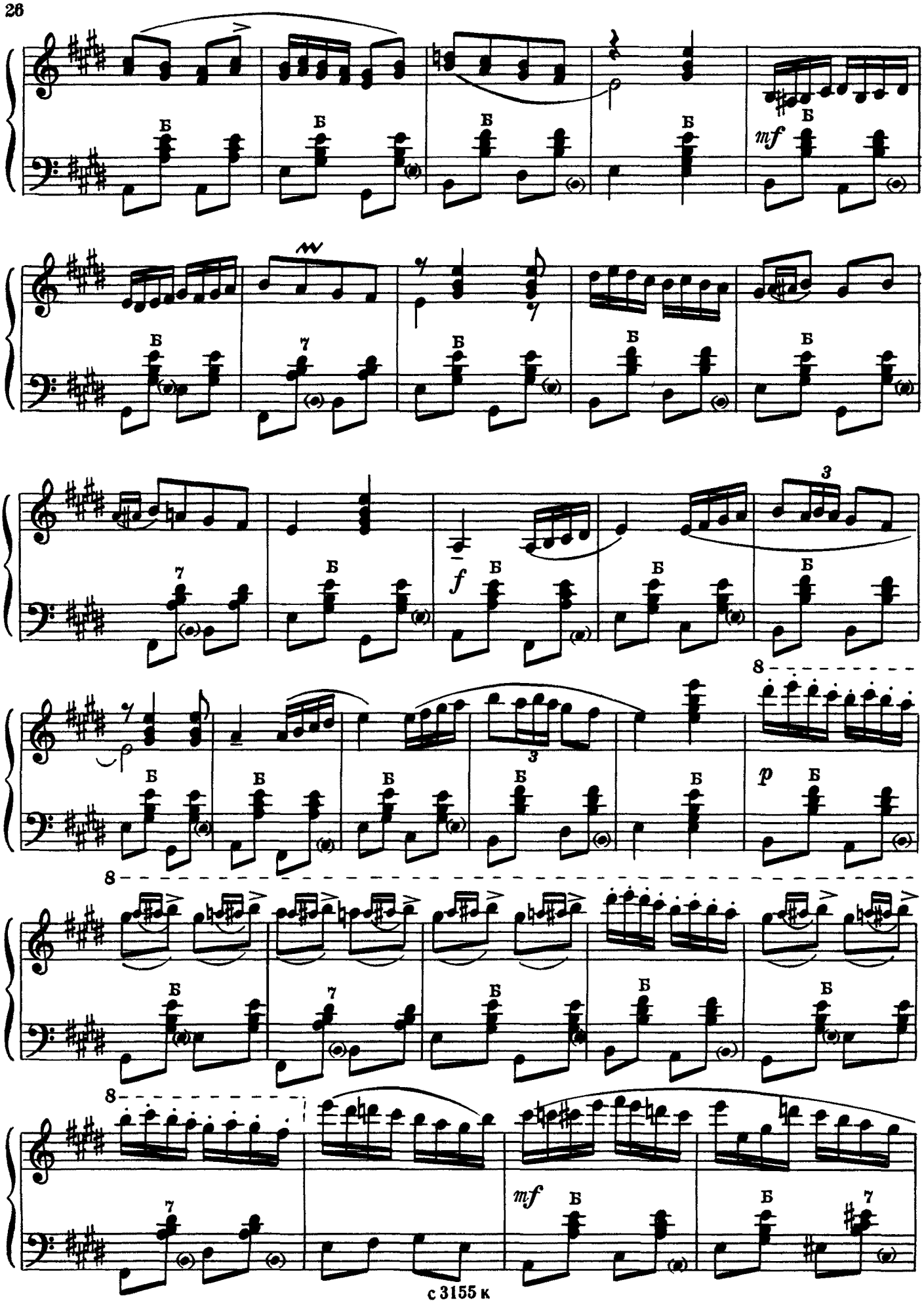
Б
mf
f
p
8
3
7

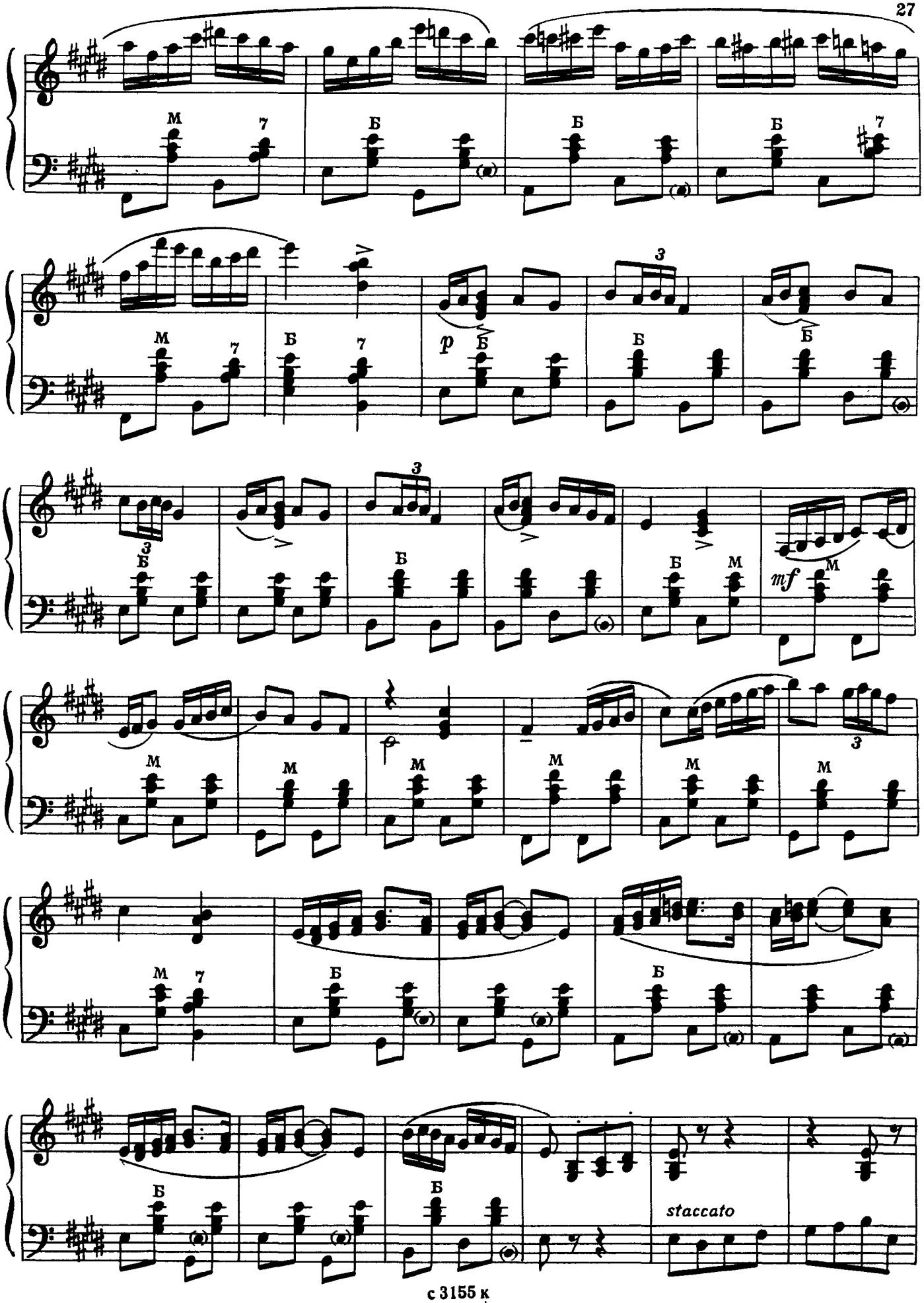
p
mf
staccato

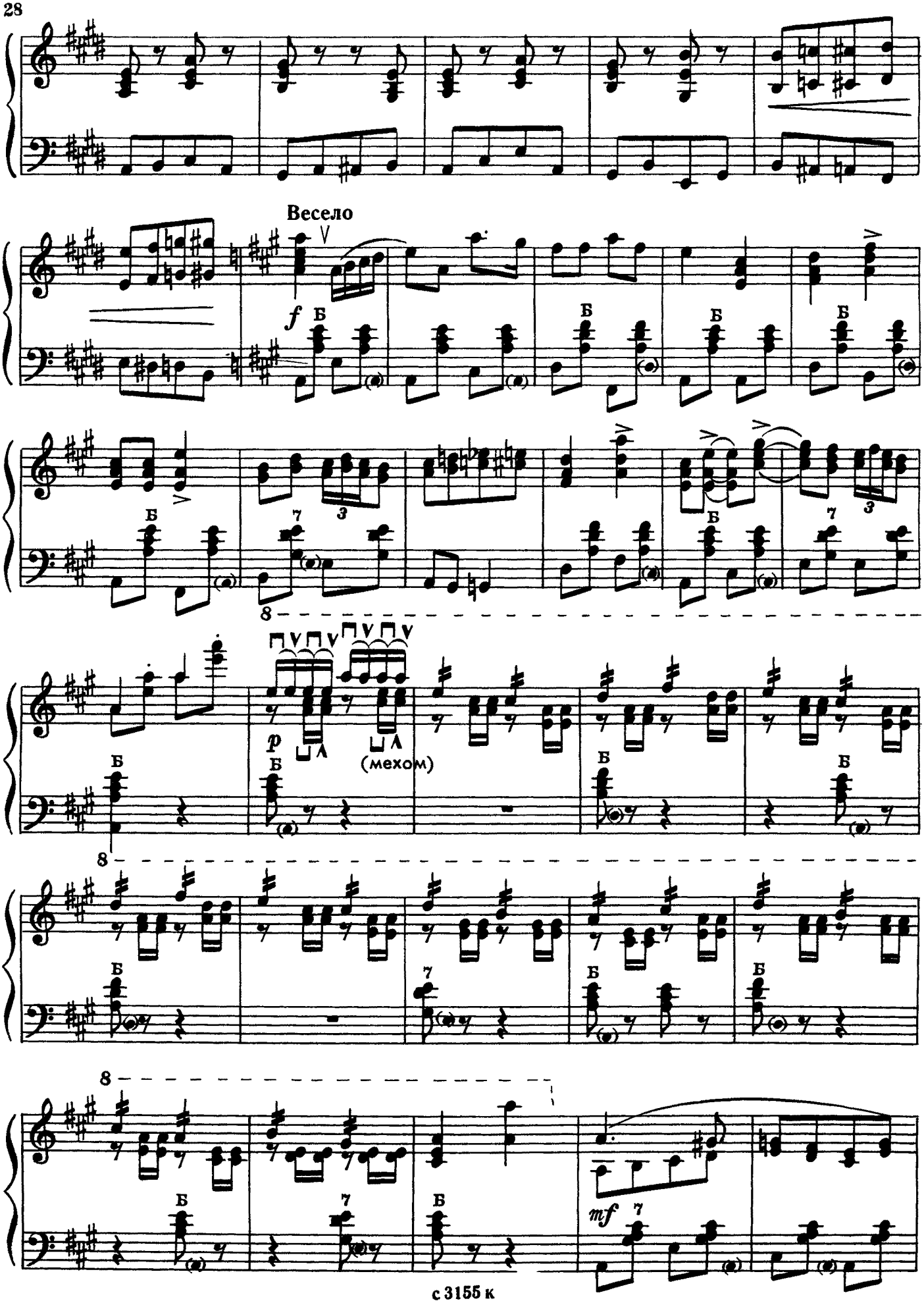
Весело
f
Б
p
(мехом)
mf
8
7
3

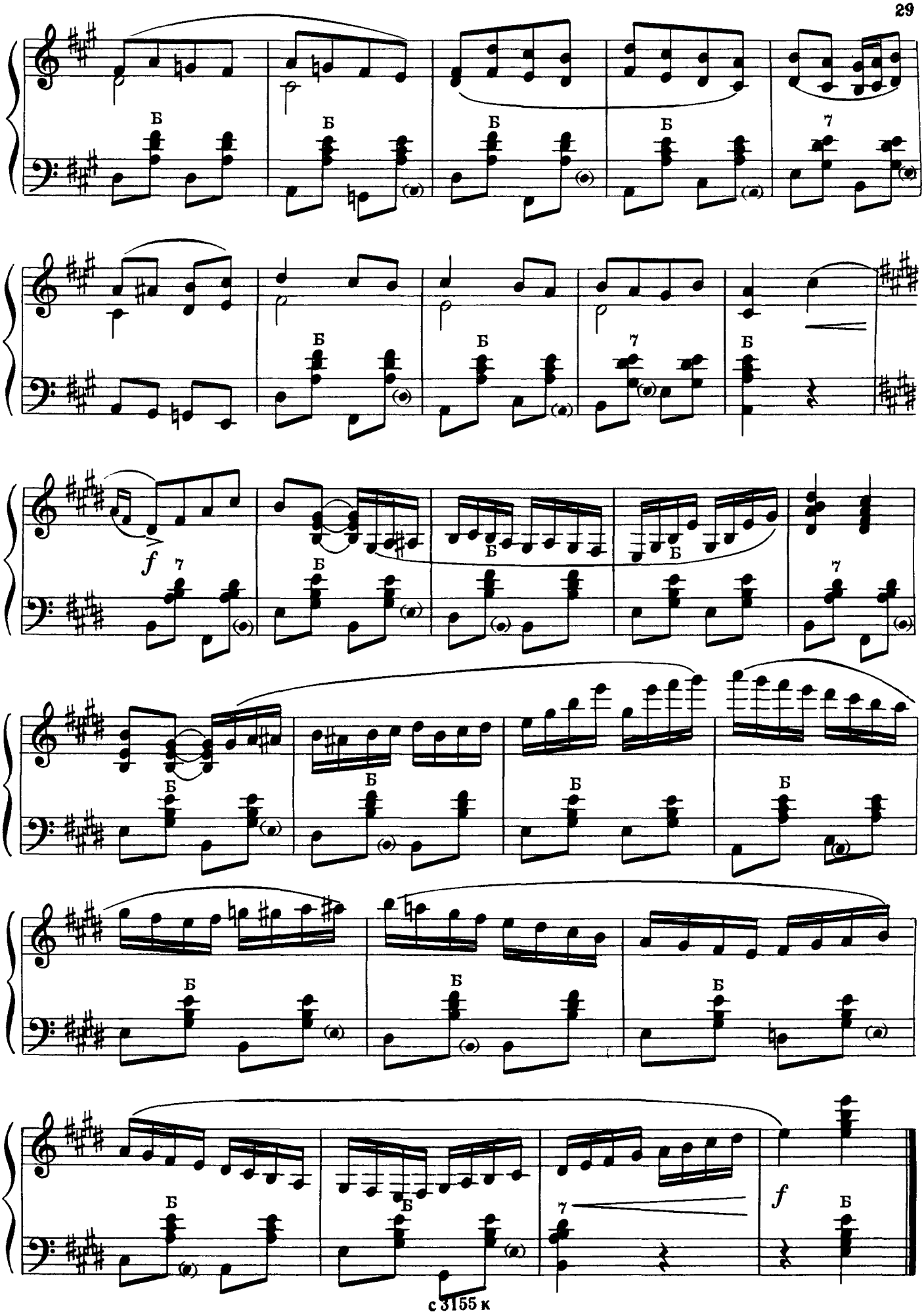
Б
7
f

ЯБЛОЧКО

Русский народный танец

Обработка А. БЕЛЯЕВА

Медленно

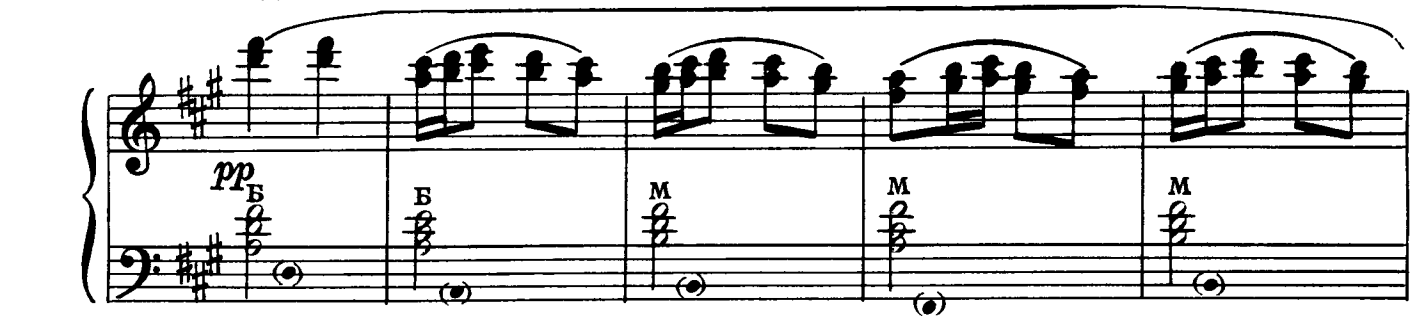

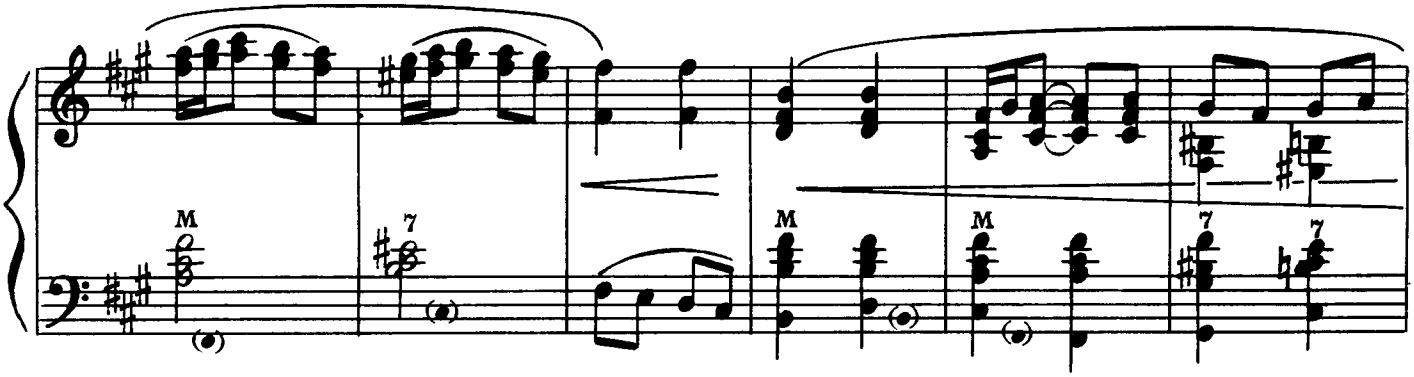

Сдержанно, ритмично

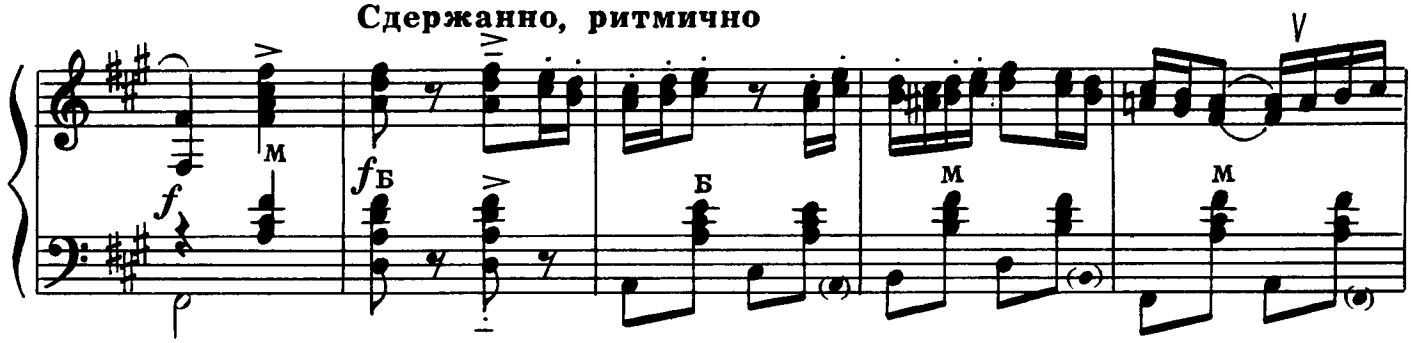

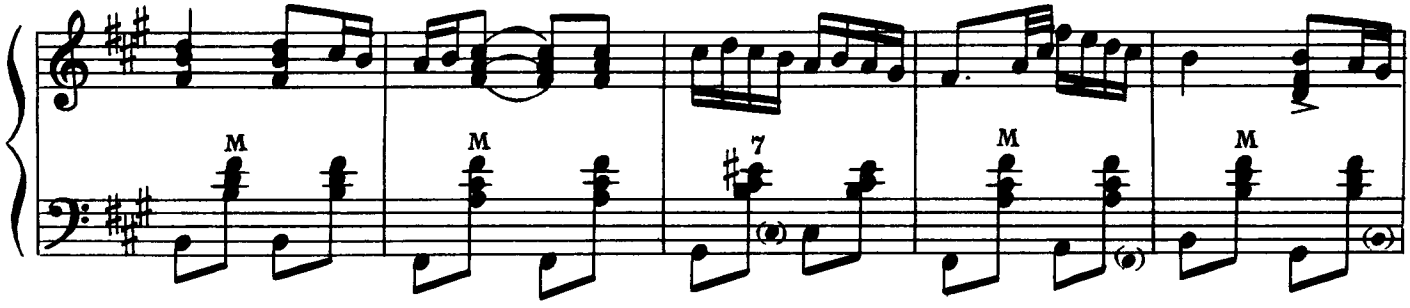

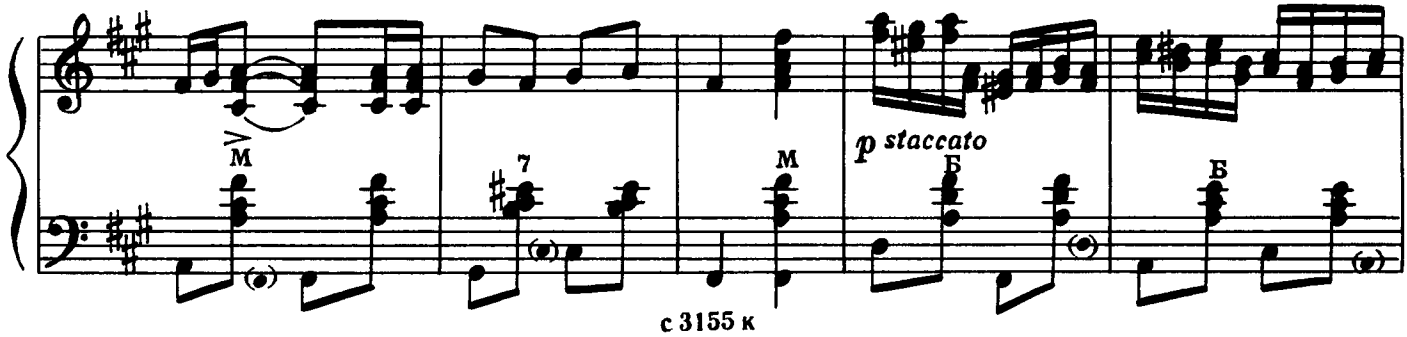

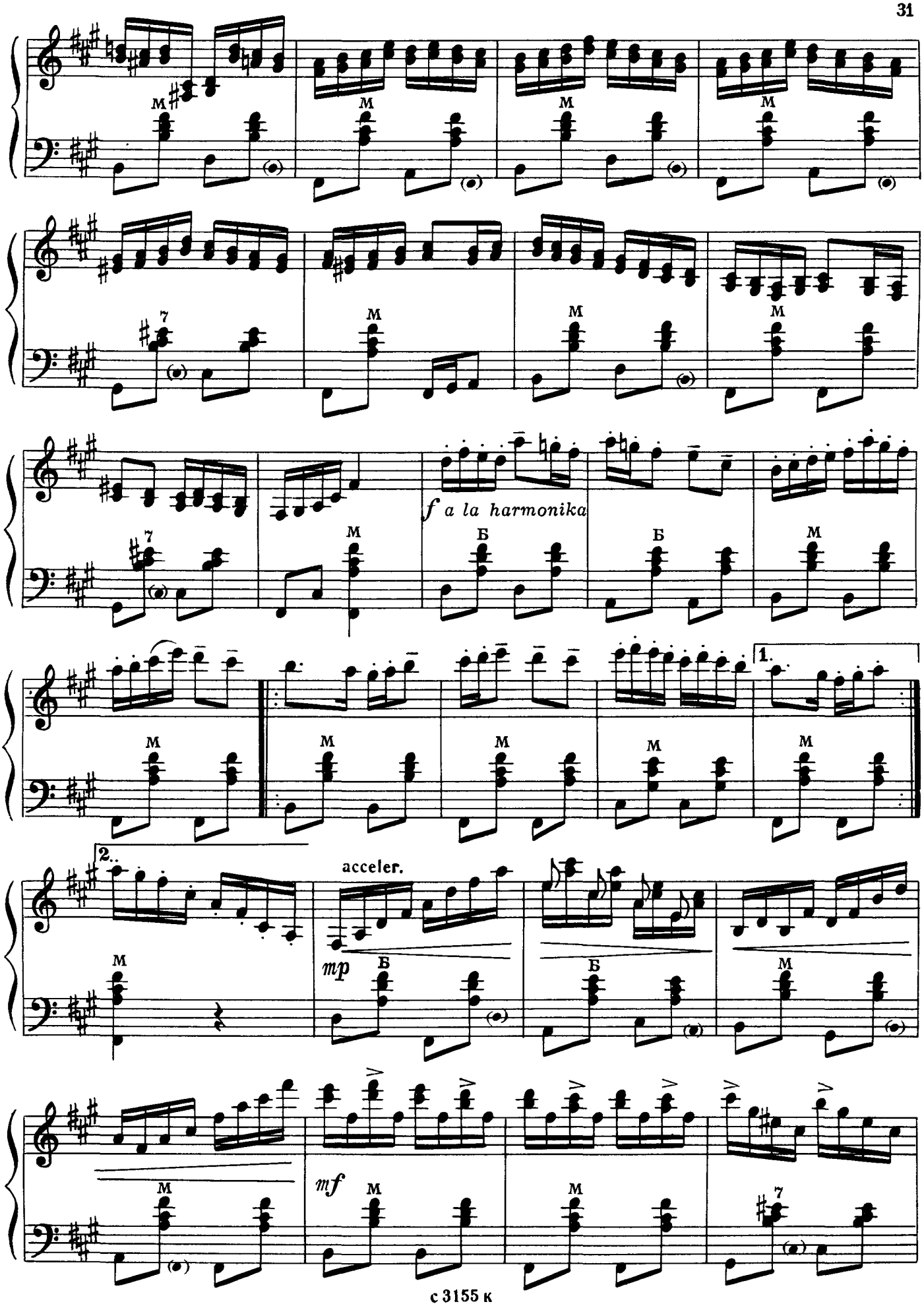
M
7
Б
f a la harmonika
1.
2.
acceler.
mp
mf

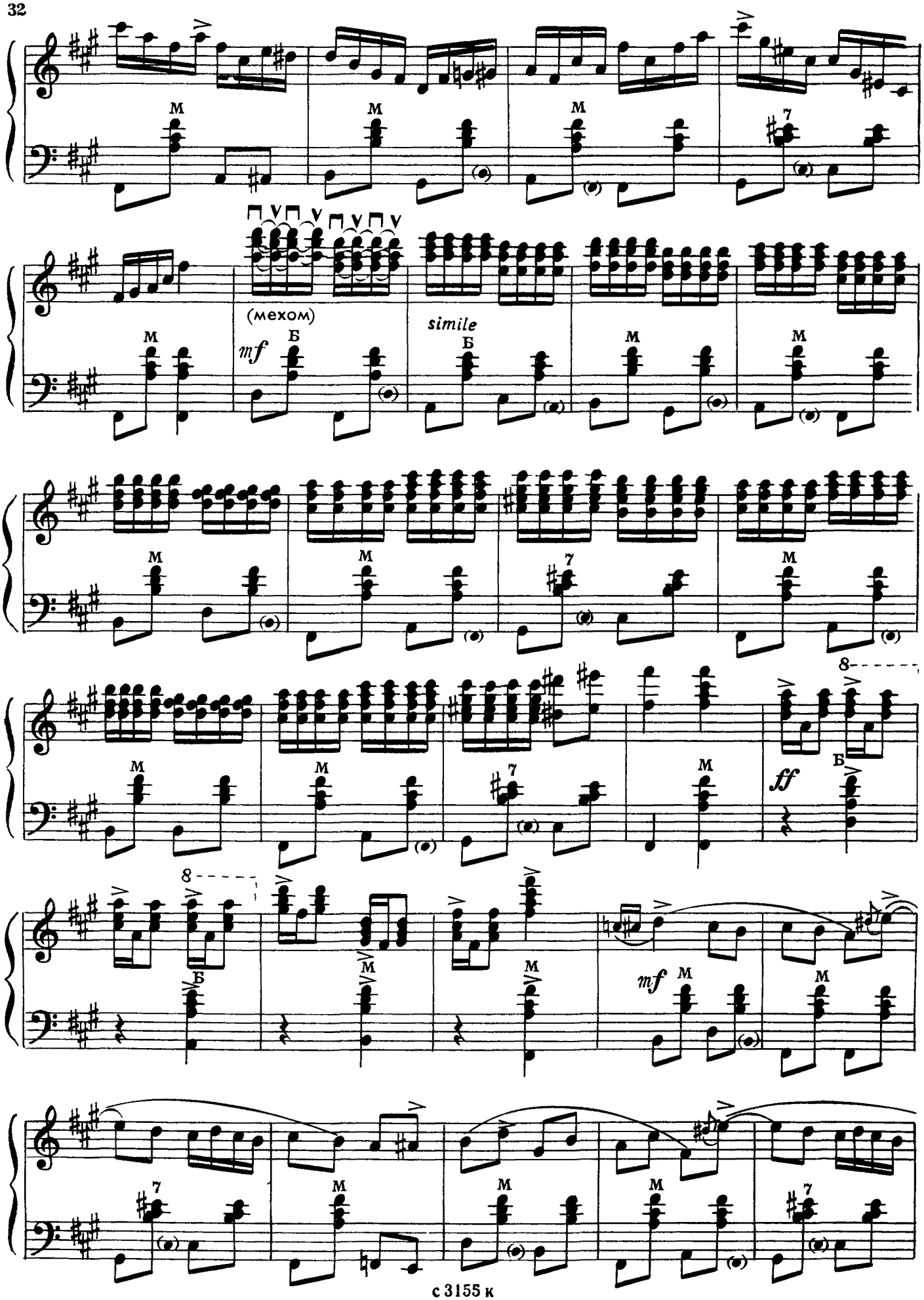
(мехом)
mf
simile
ff
mf

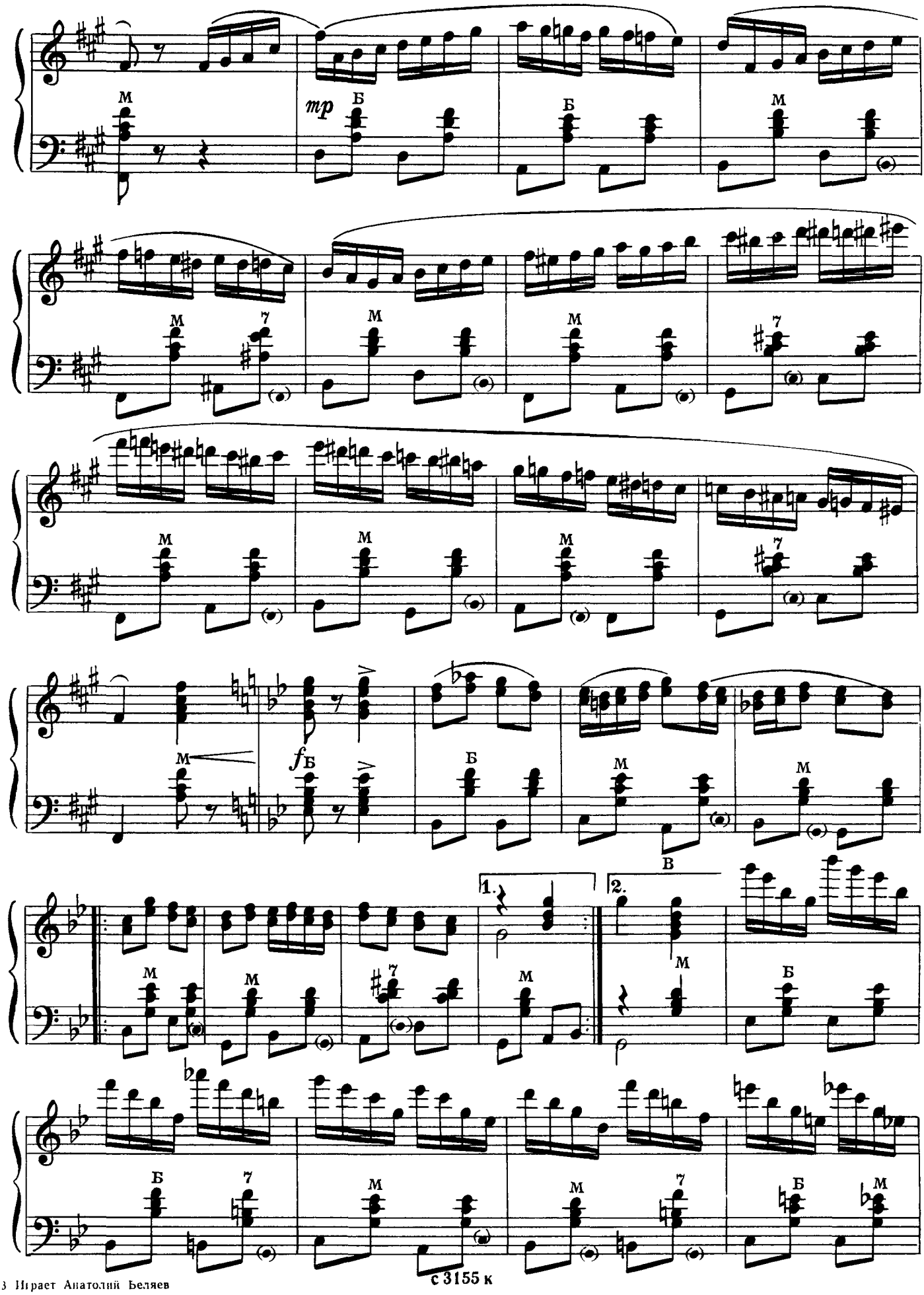
mp
f
1.
2.
В

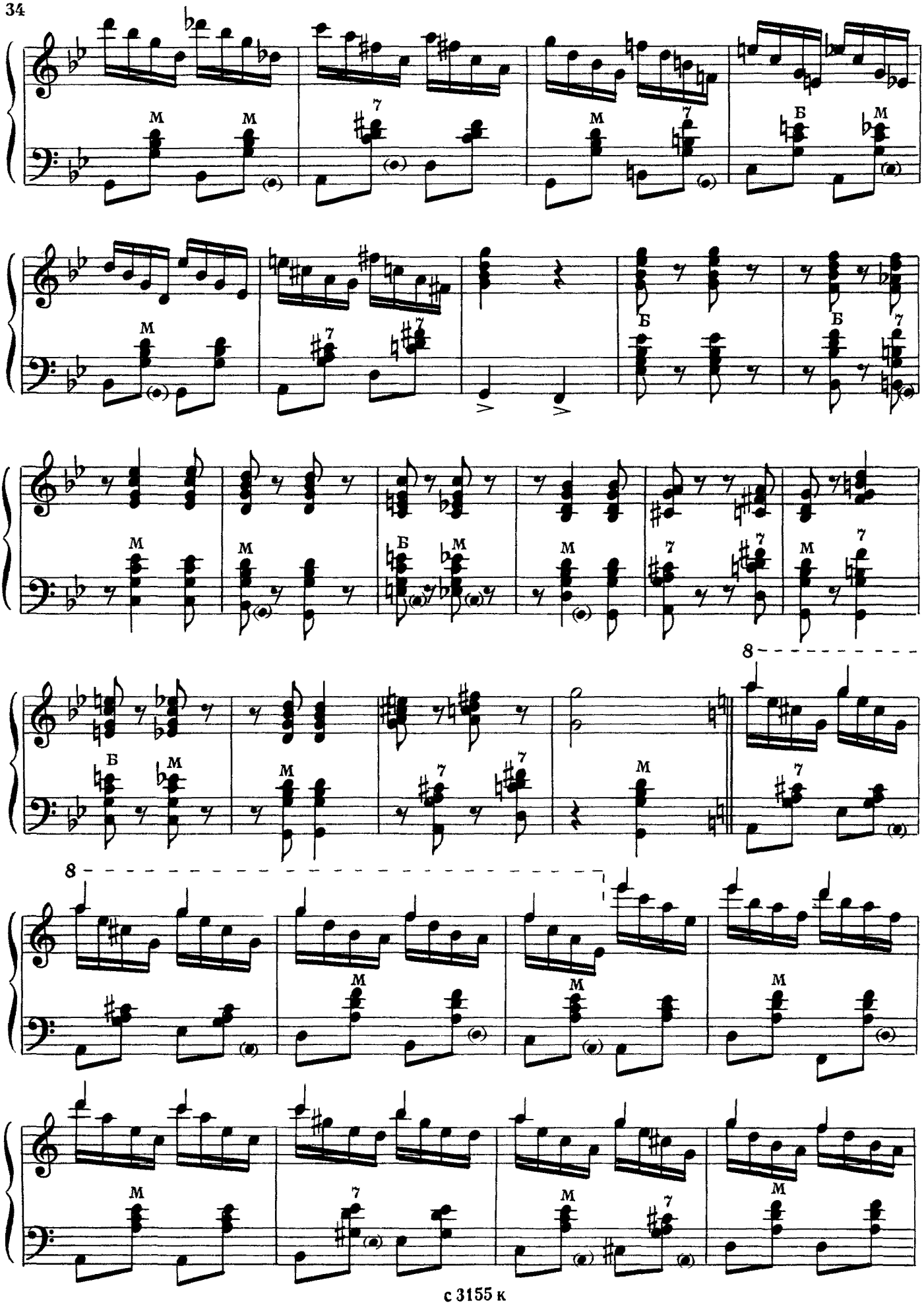

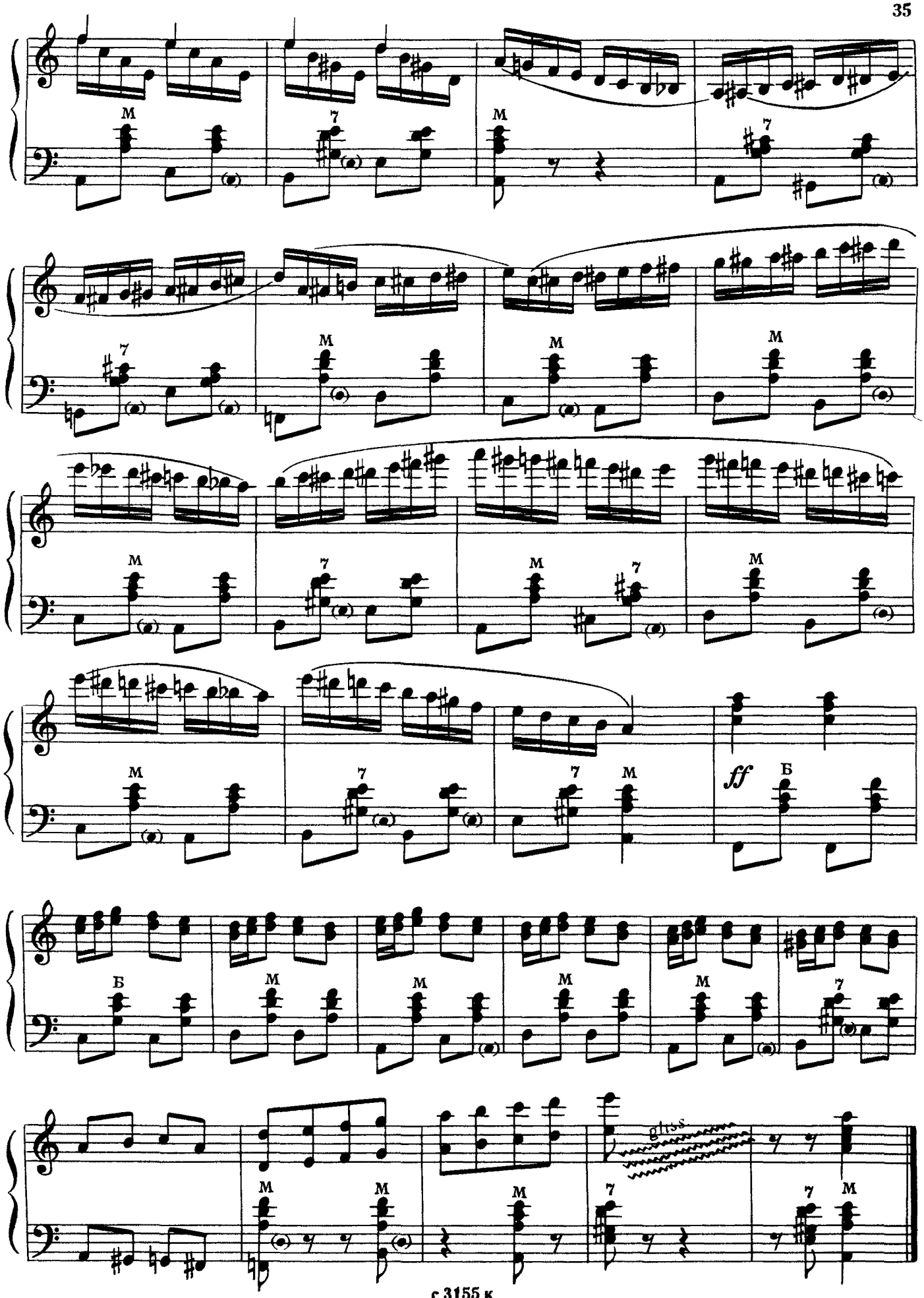

4 Играет Анатолий Беляев

БАРЫНЯ

Русская плясовая

Медленно

Обработка А. БЕЛЯЕВА

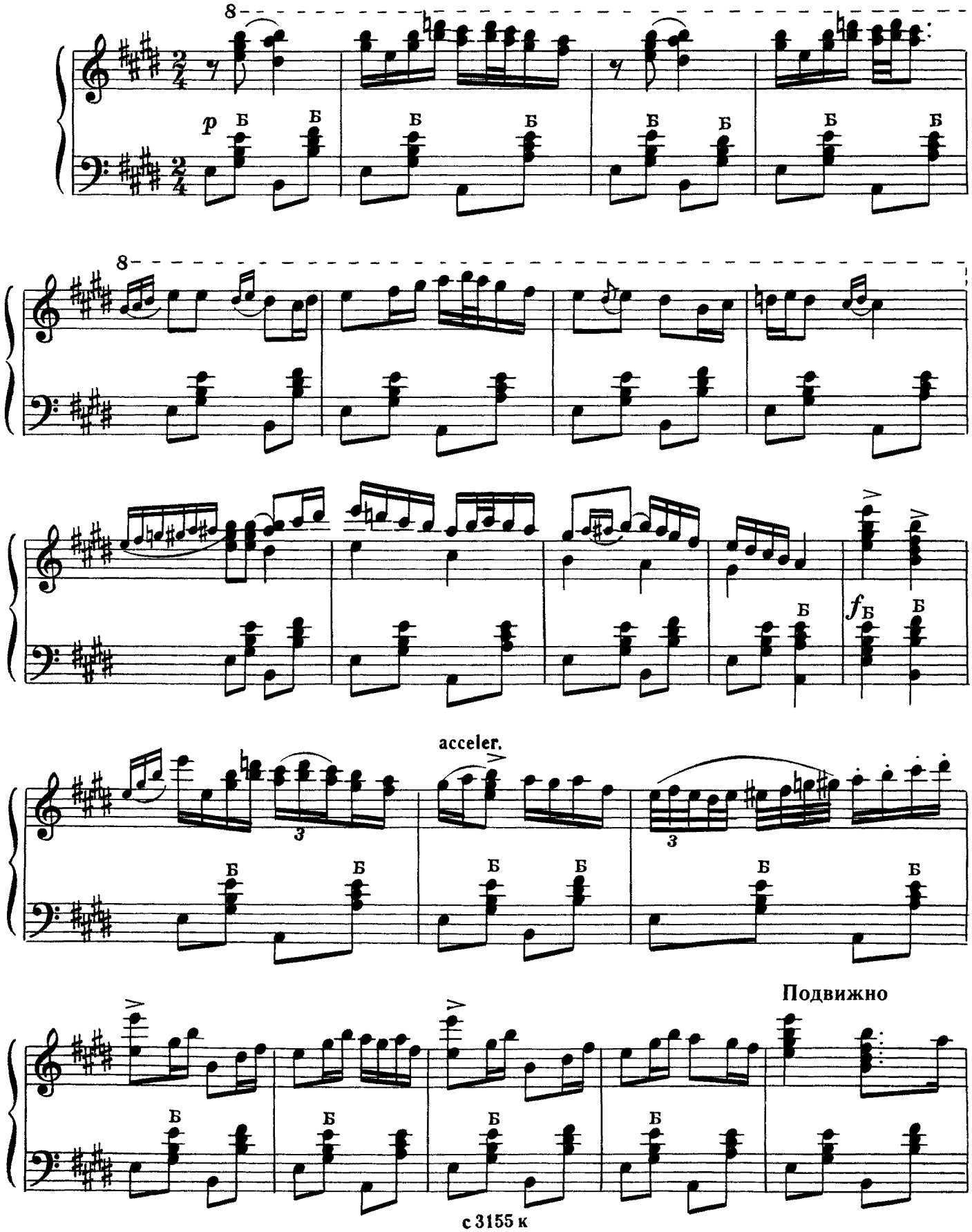

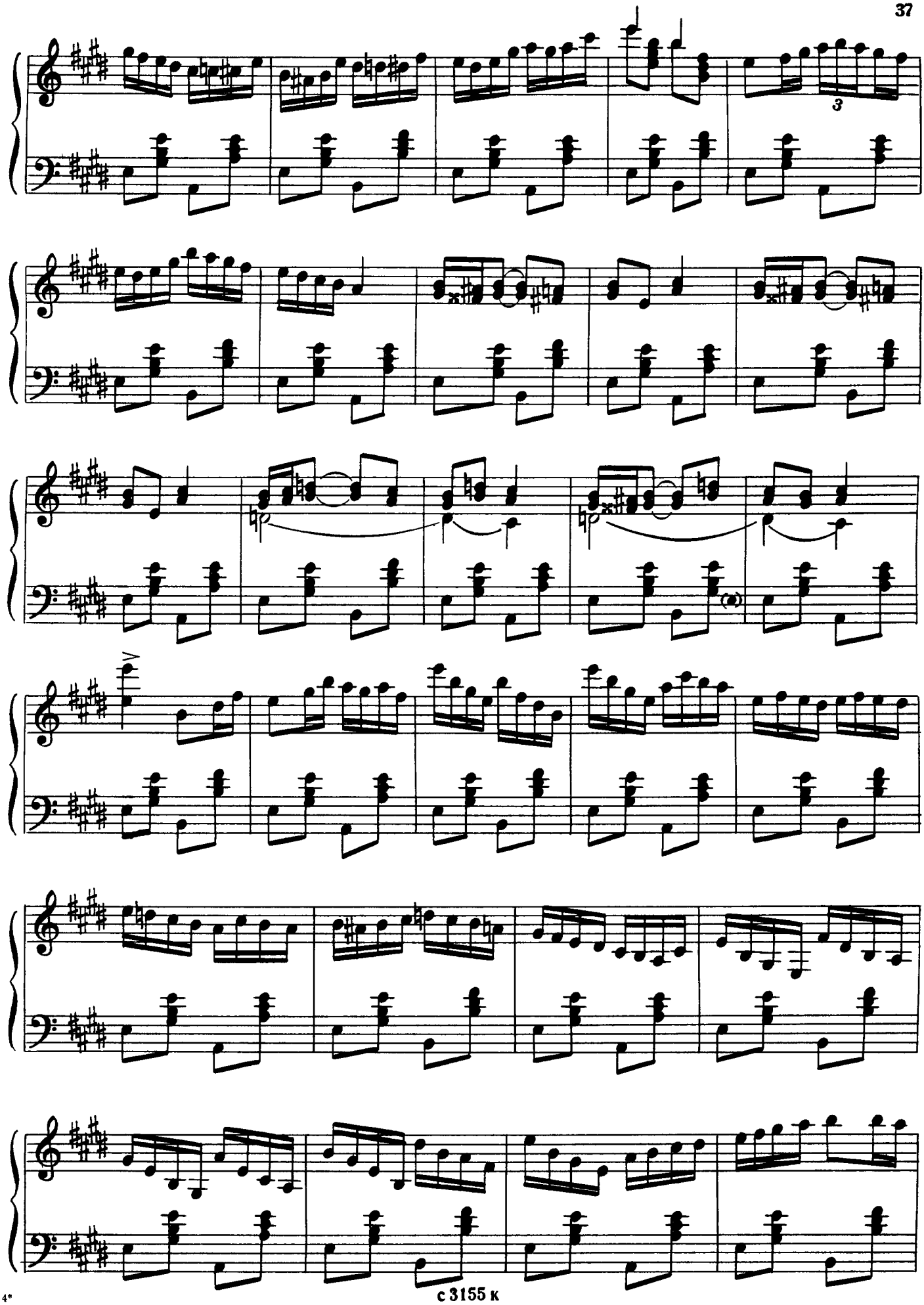

с 3155 к

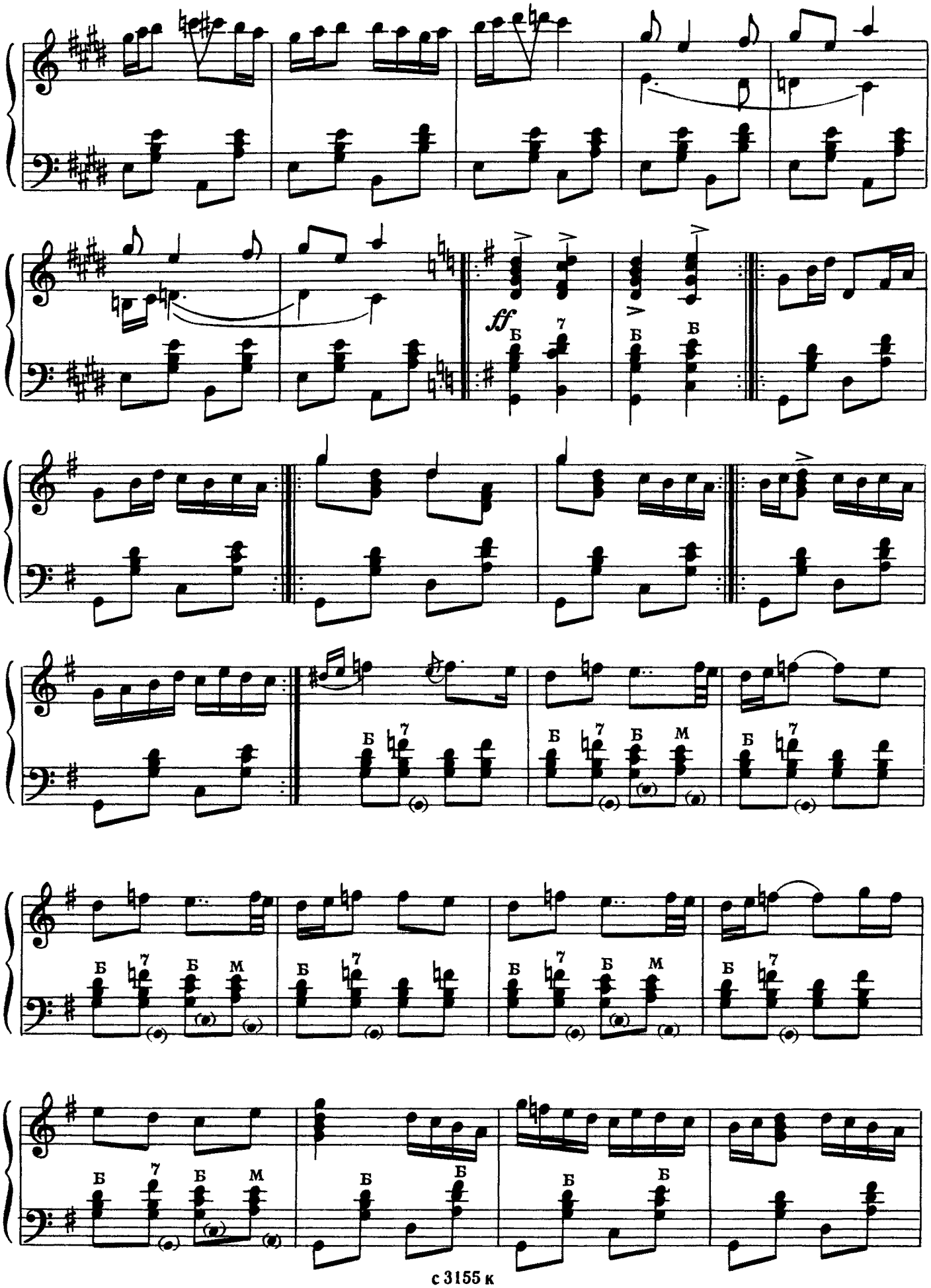
ff
Б
7
Б
Б
Б
7
Б
7
Б
М
Б
7
Б
7
Б
М
Б
7
Б
7
Б
М
Б
7
Б
М
Б
Б
Б
Б

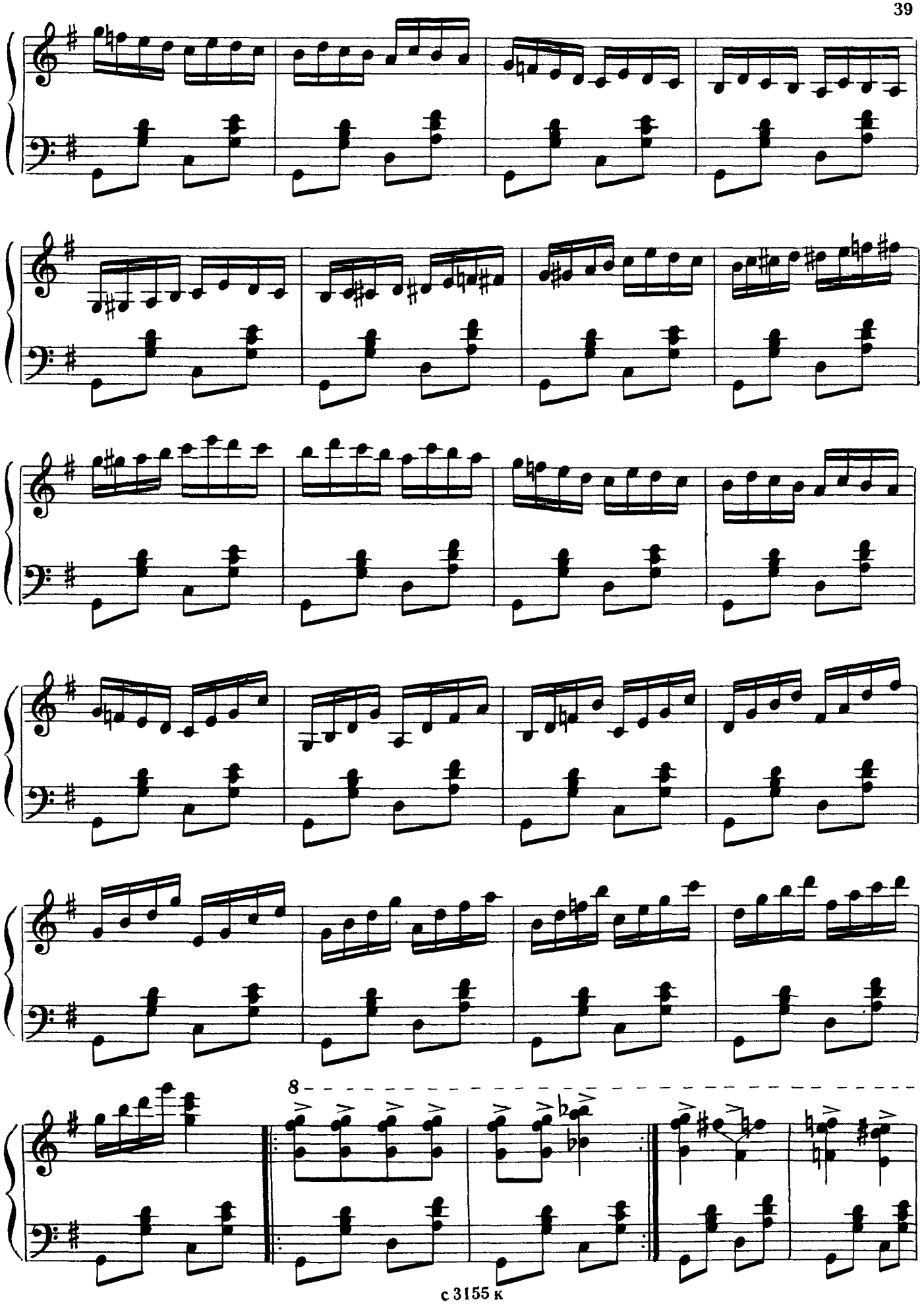
8

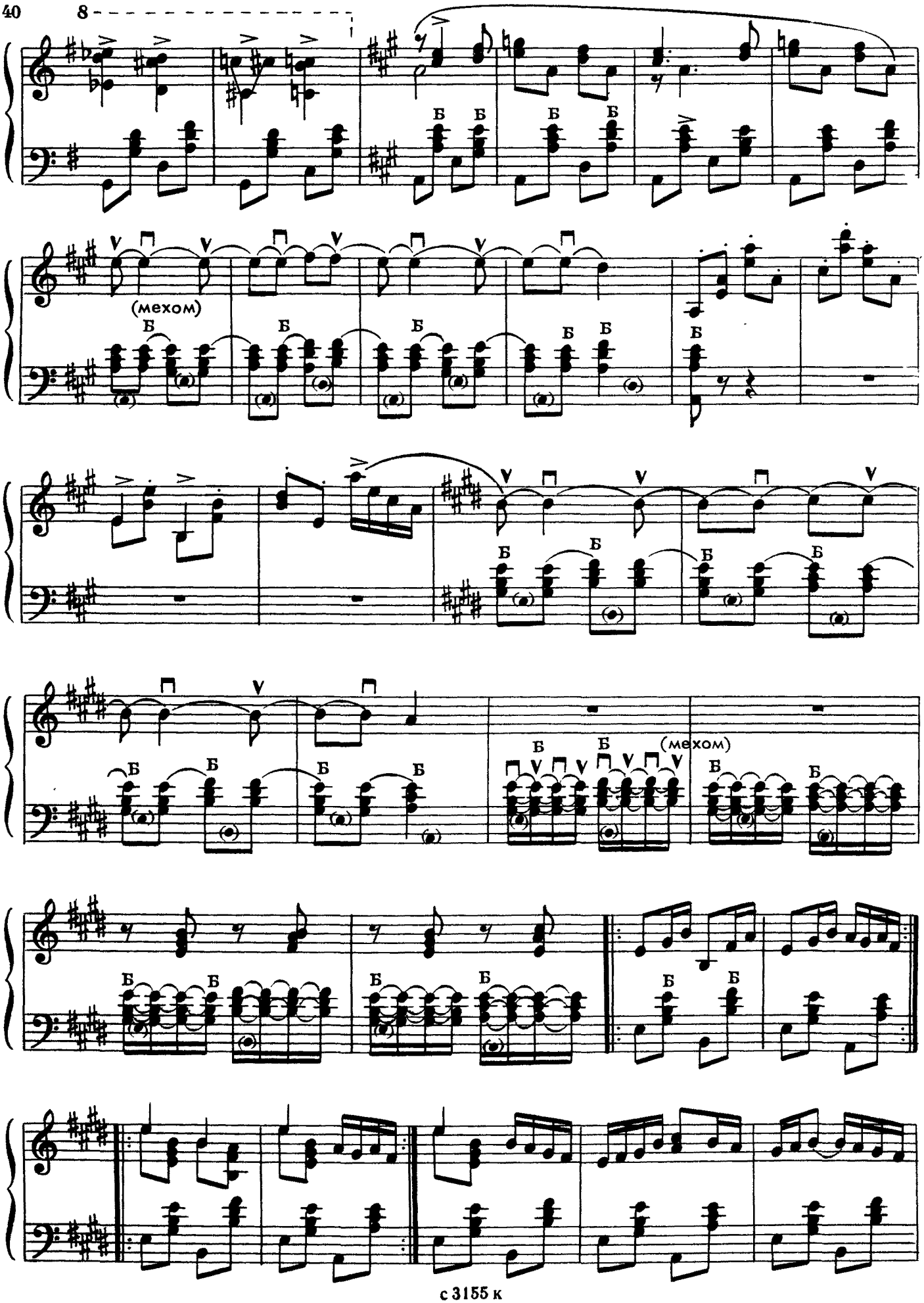
8
(мехом)
(мехом)

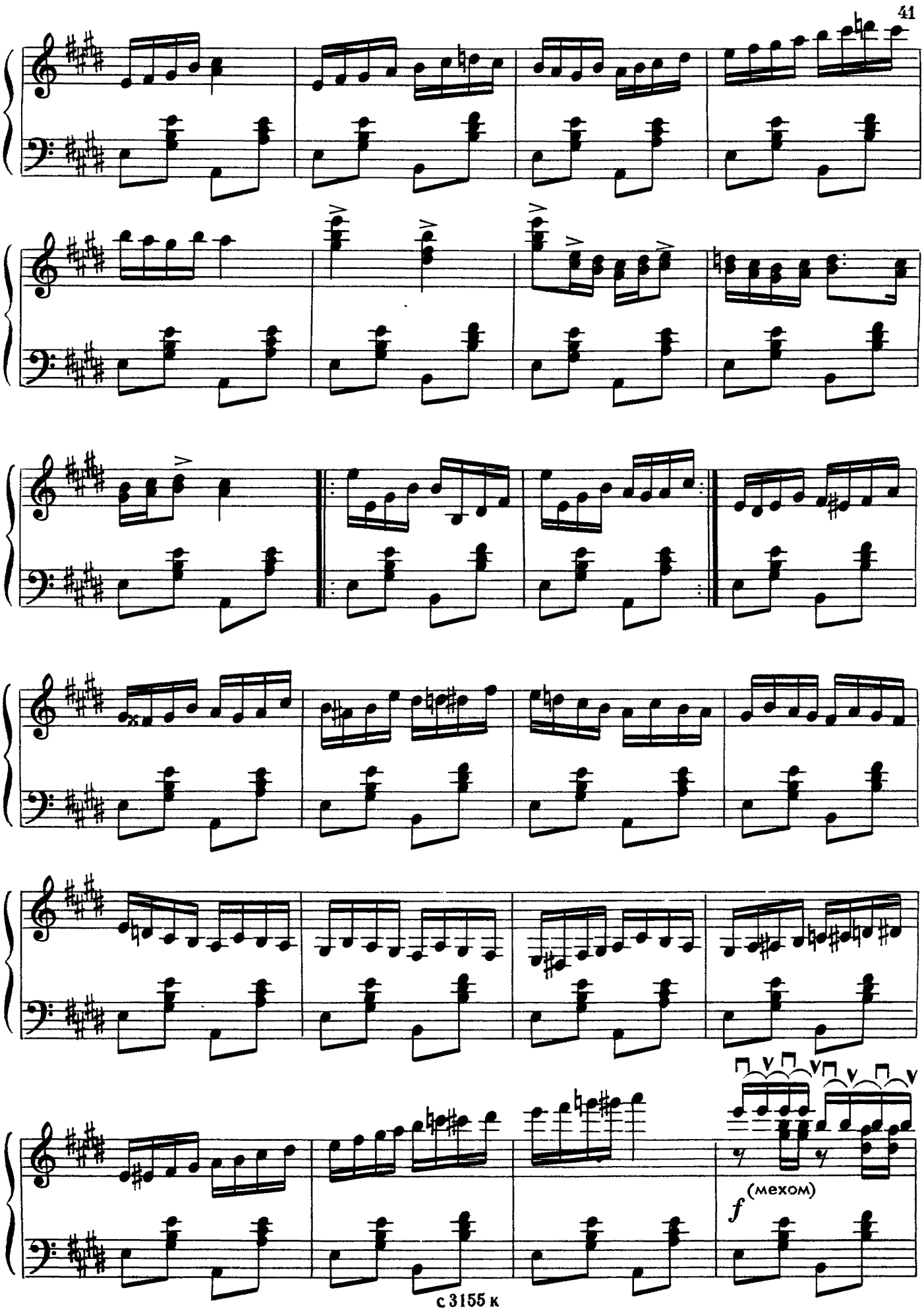
f (мехом)

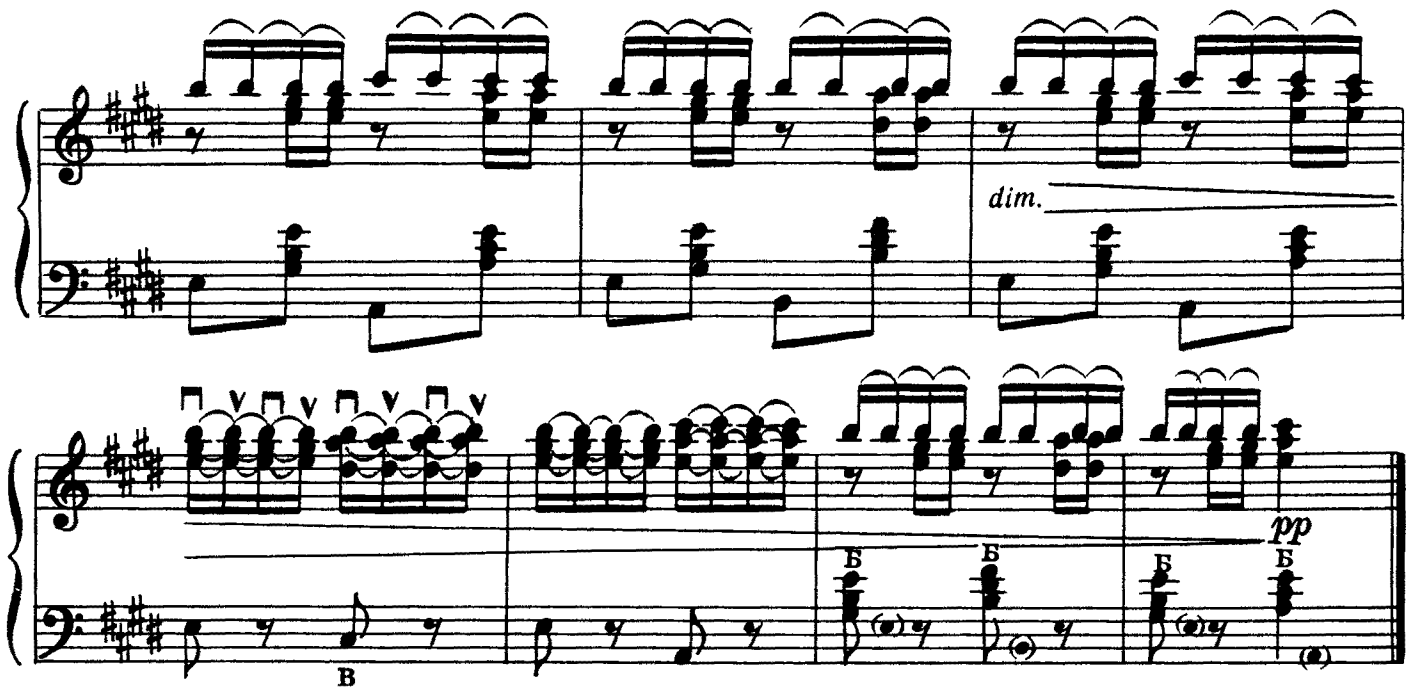

ВОЛЖСКИЕ СТРАДАНИЯ

Широко

Обработка А. БЕЛЯЕВА

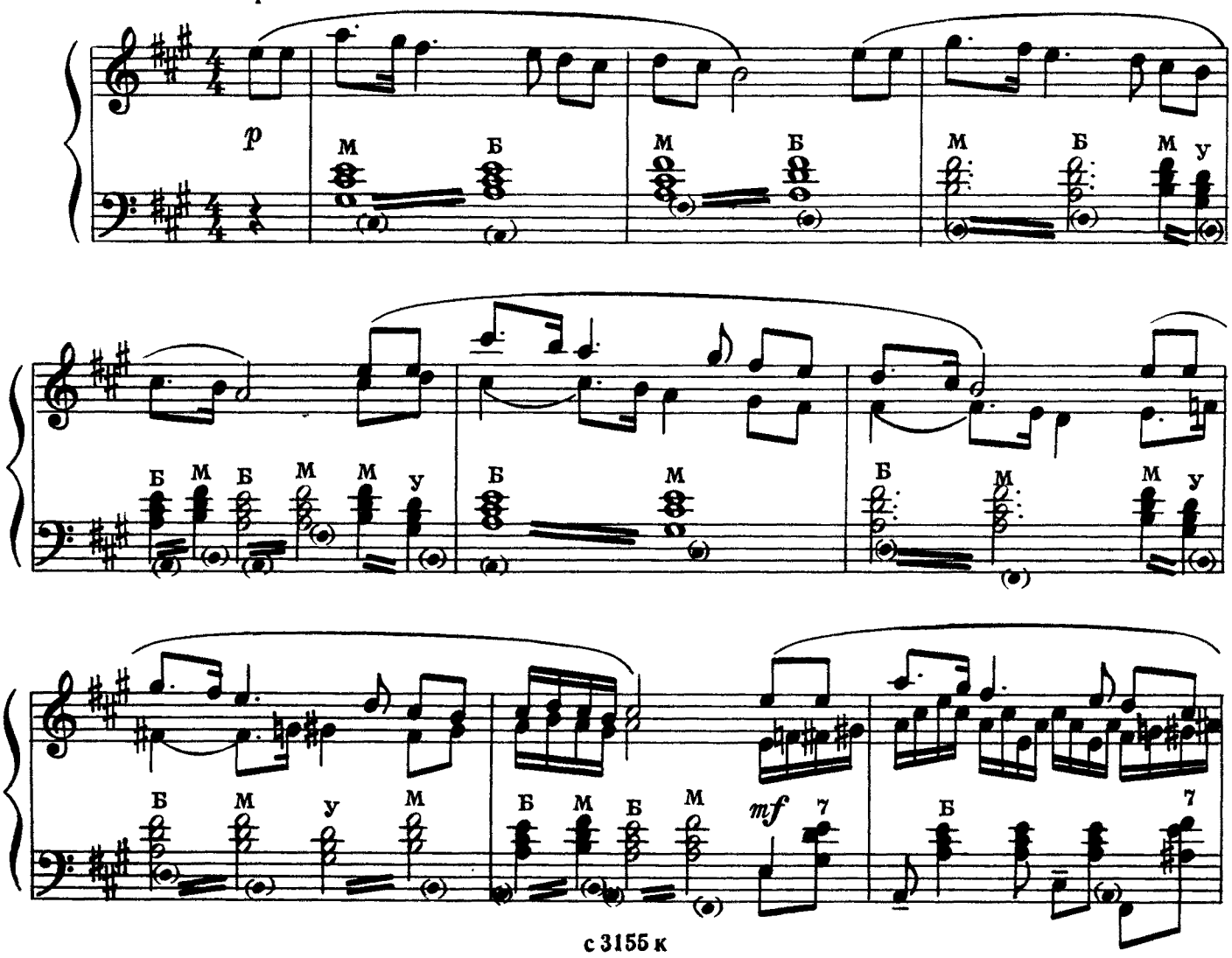

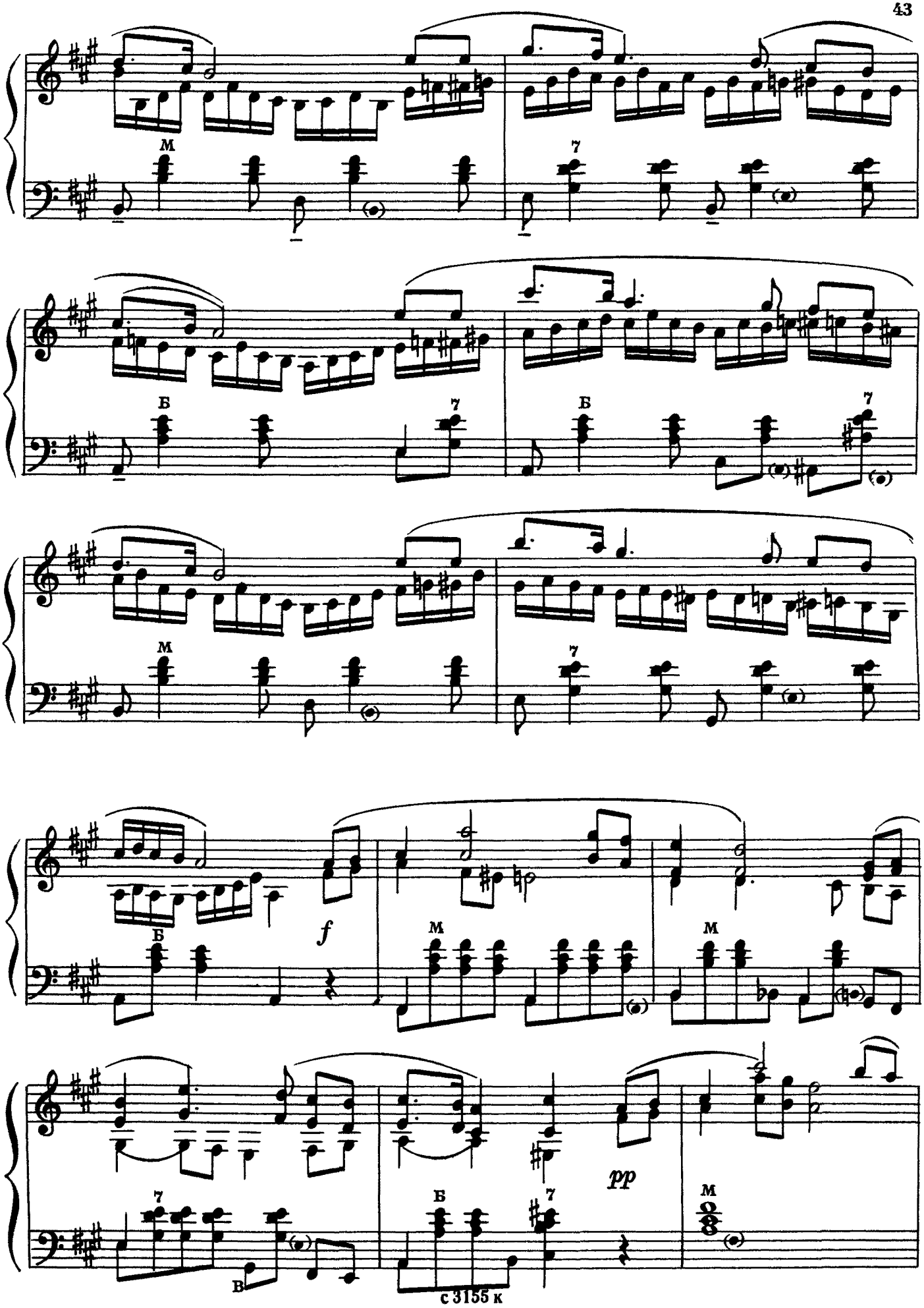
М
7
Б
7
Б
7
М
7
Б
f
М
М
7
В
Б
7
pp
М

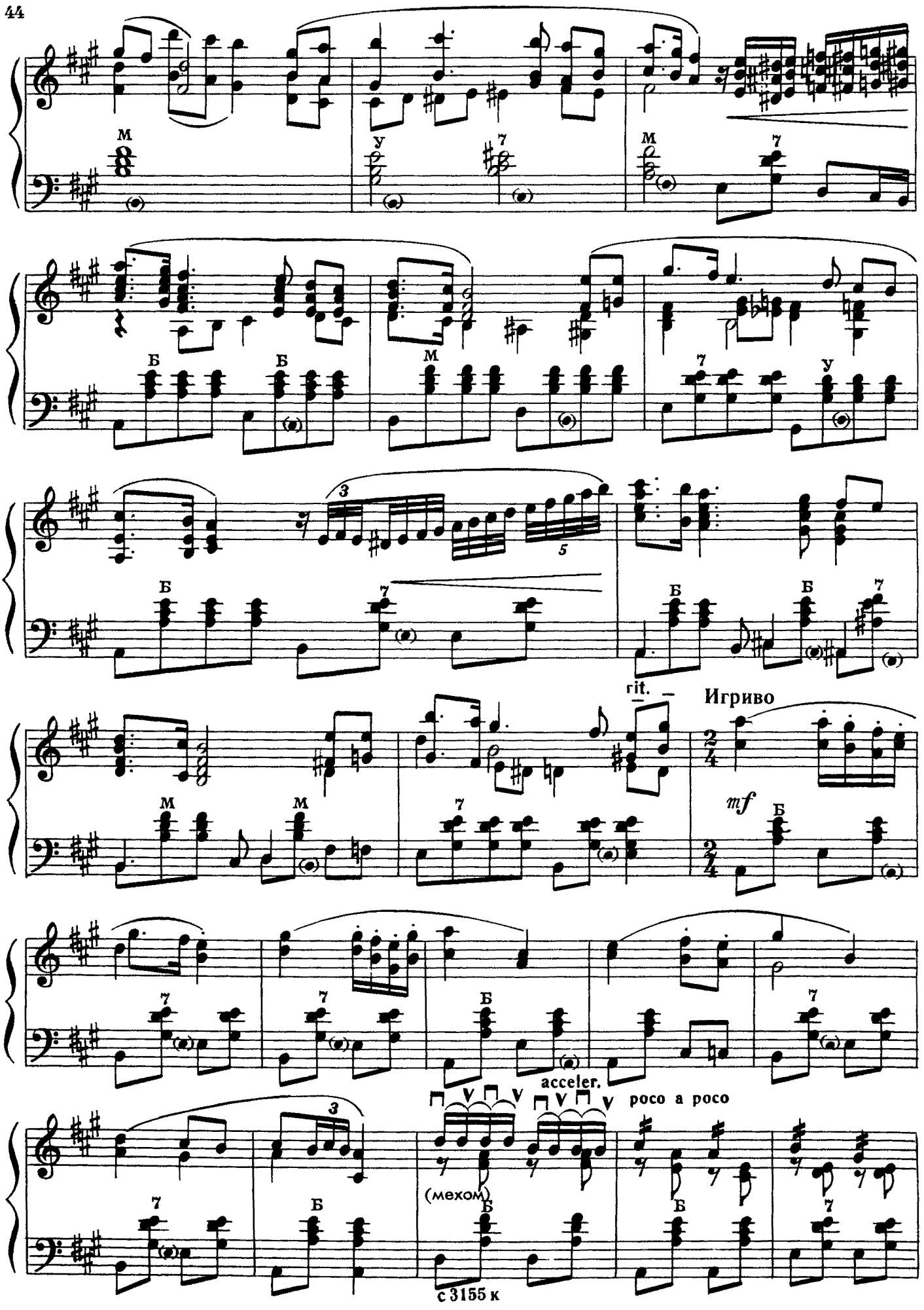
rit.
Игриво
mf
acceler.
poco a poco
(мехом)

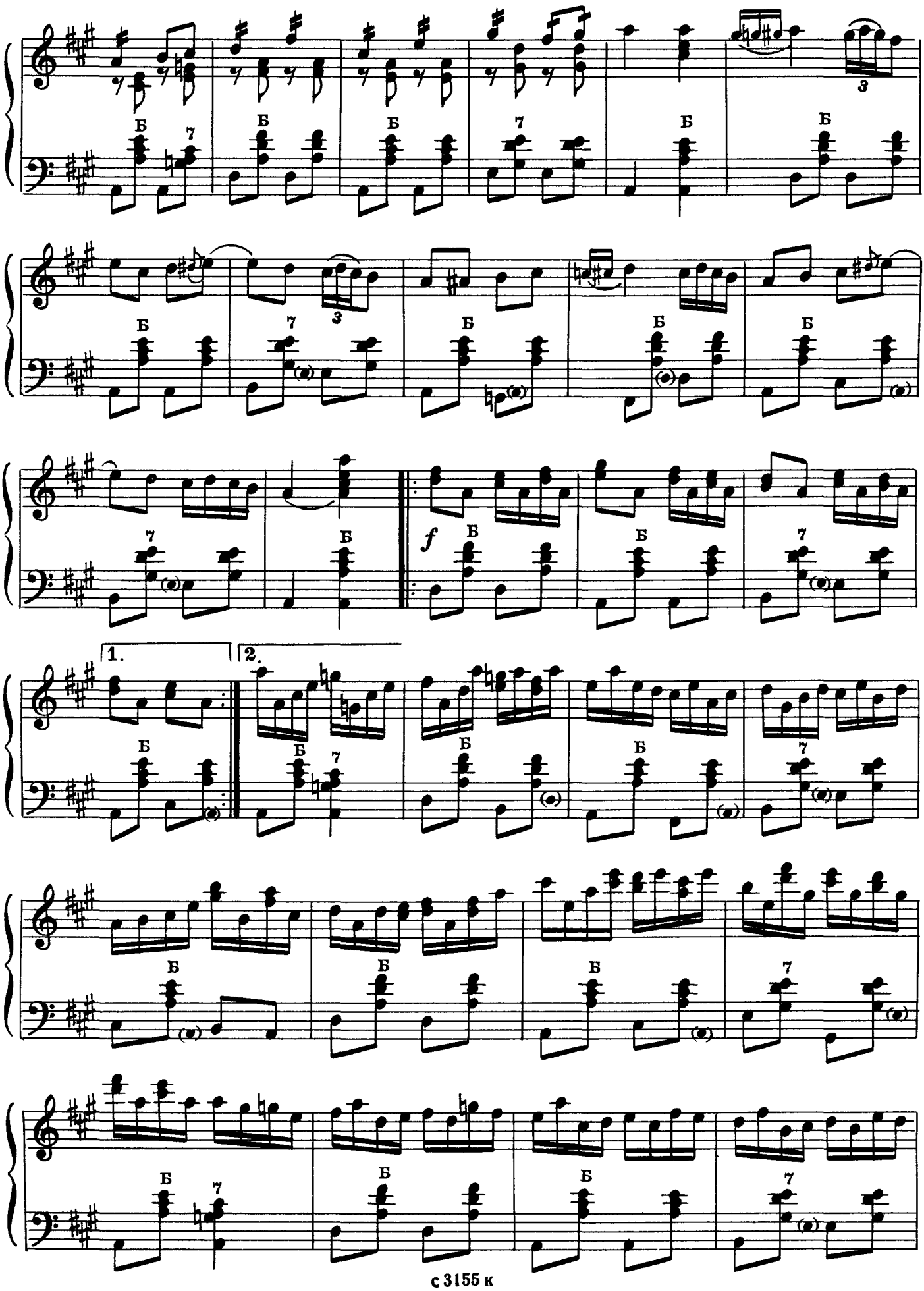
Б
7
3
f
1.
2.

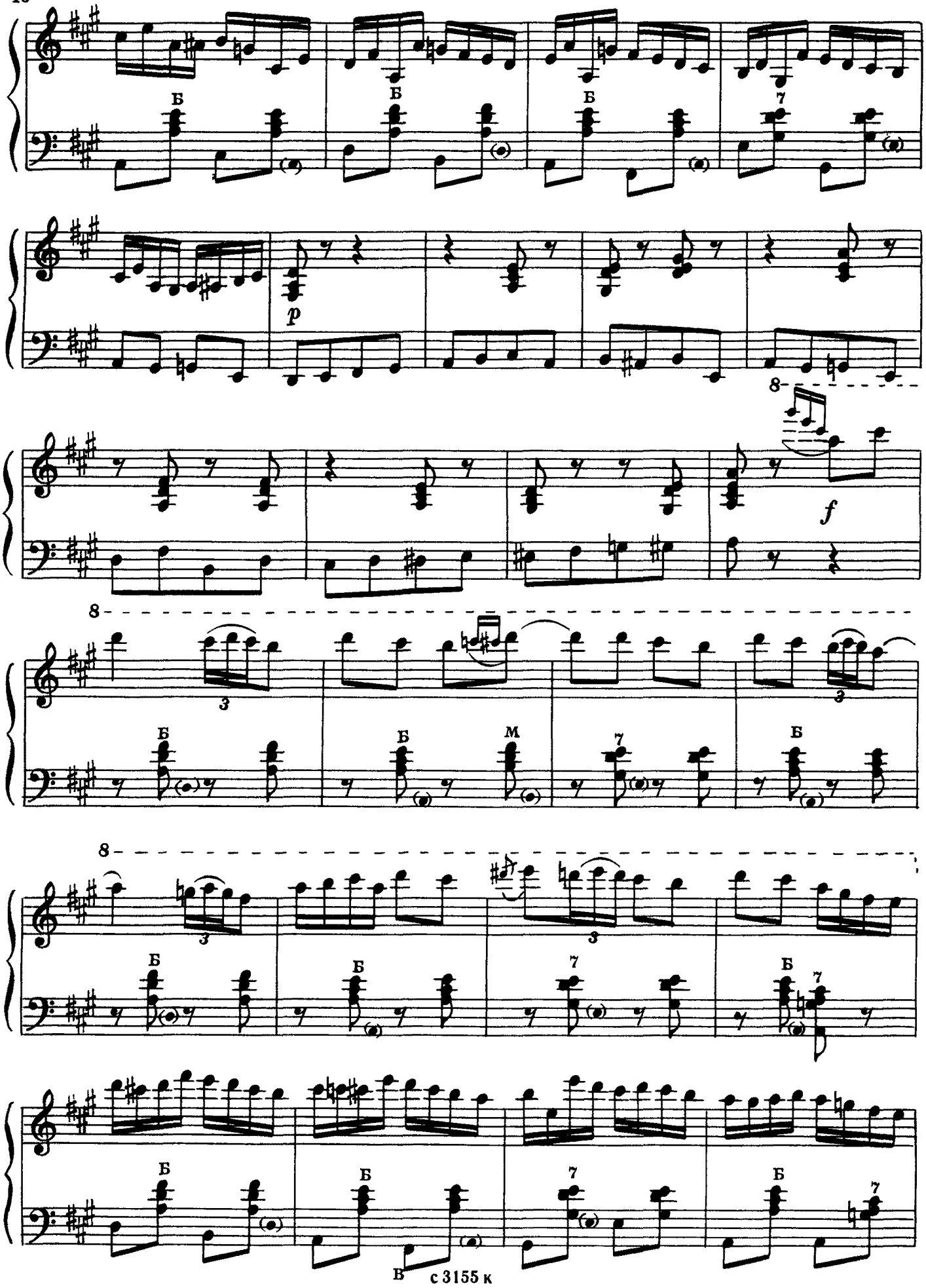
Б
Б
Б
7
p
8
f
8
3
Б
Б
М
7
Б
3
8
3
Б
Б
7
Б
7
Б
Б
7
Б
7
В
с 3155 к

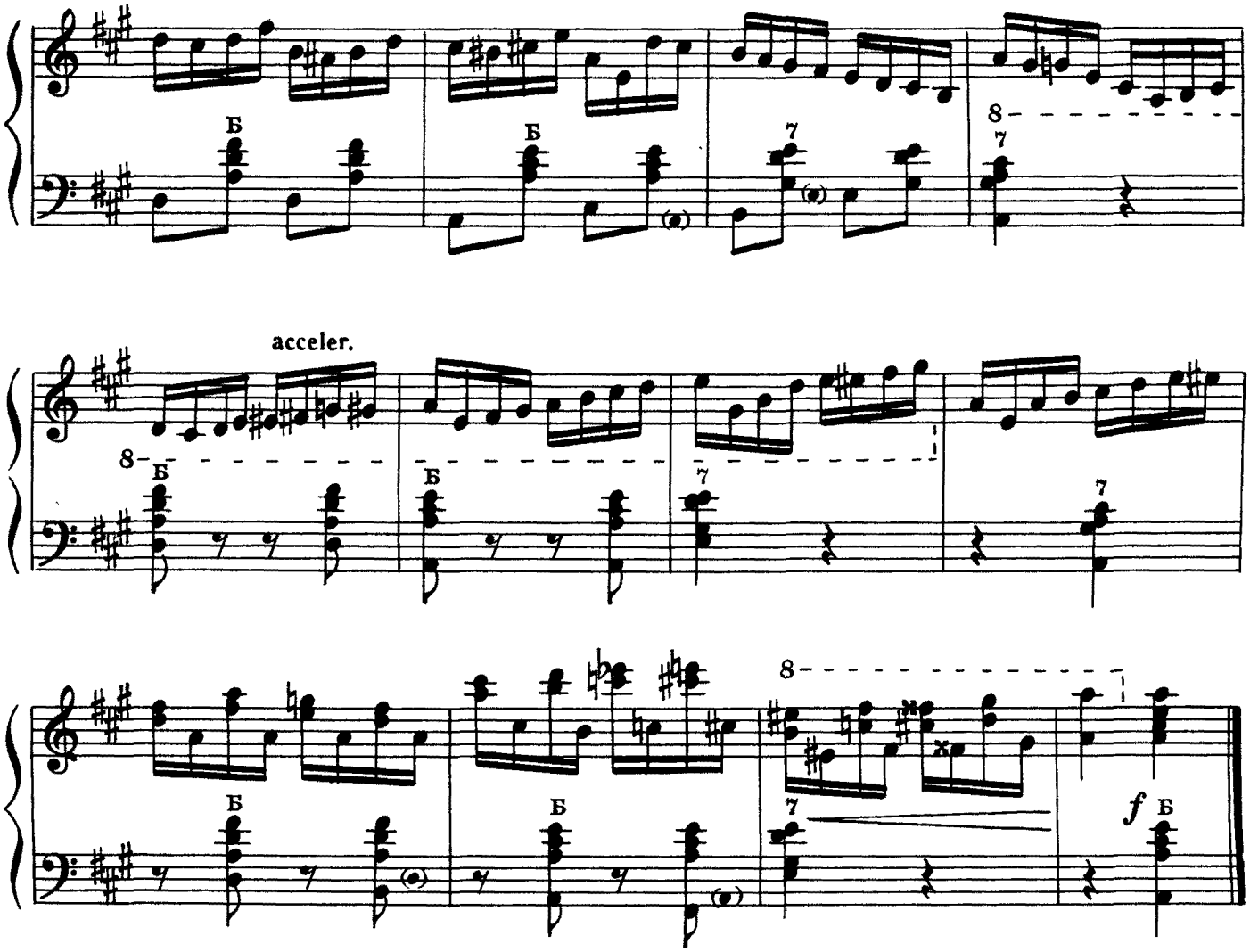

ОРГАННАЯ ХОРАЛЬНАЯ ПРЕЛЮДИЯ

И.-С. БАХ

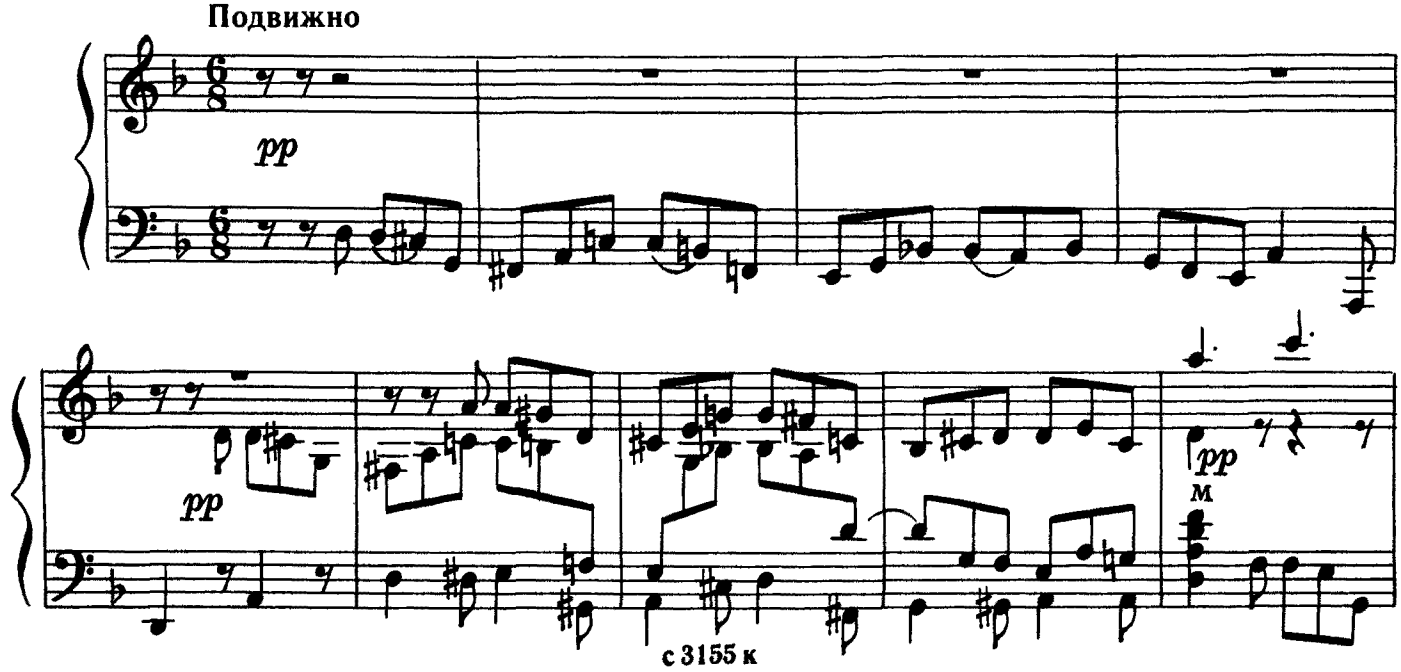

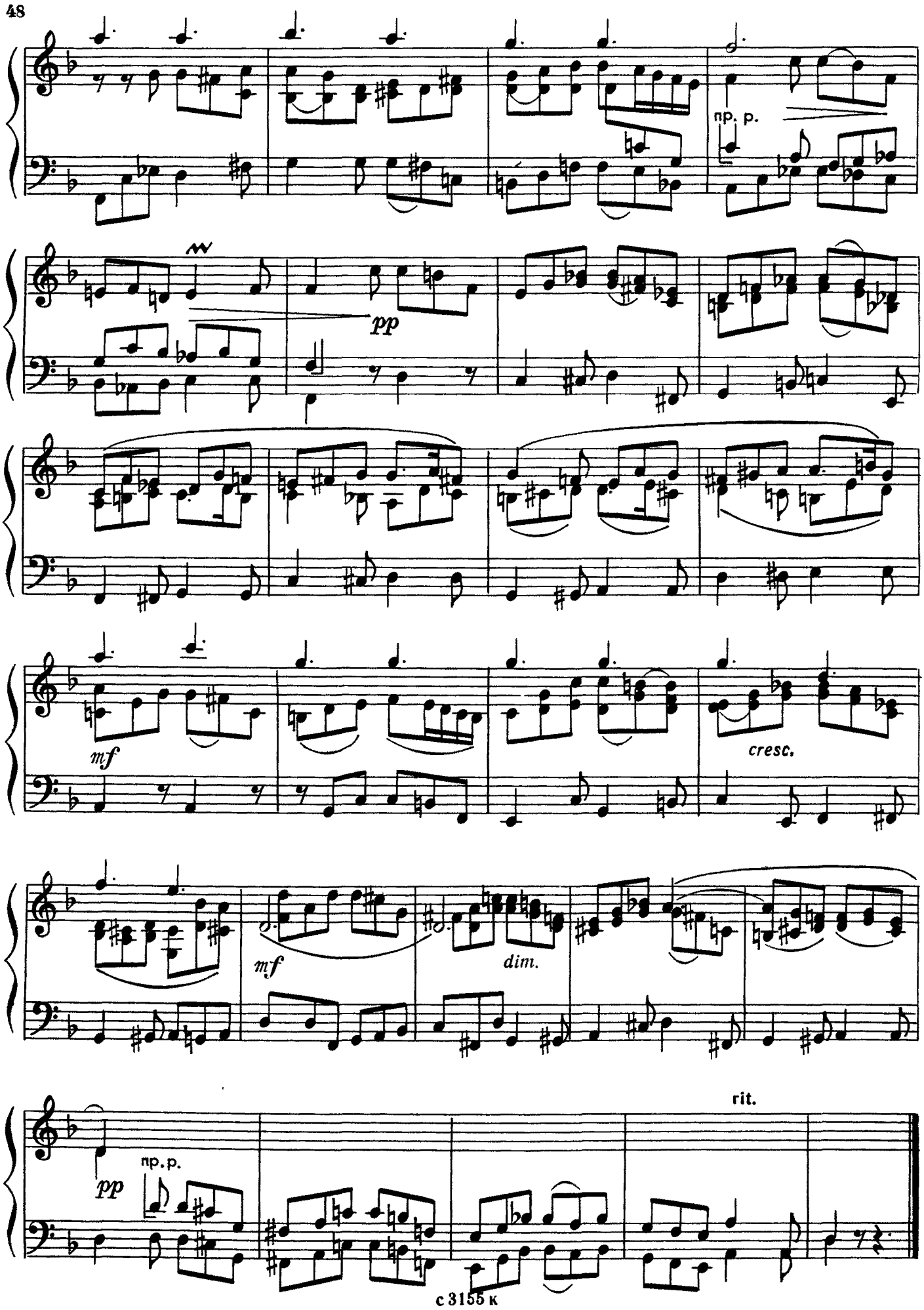
пр. p.
pp
mf
cresc.
mf
dim.
rit.
pp
пр. p.

СИЦИЛИАНА

И. С. БАХ

Медленно, певуче

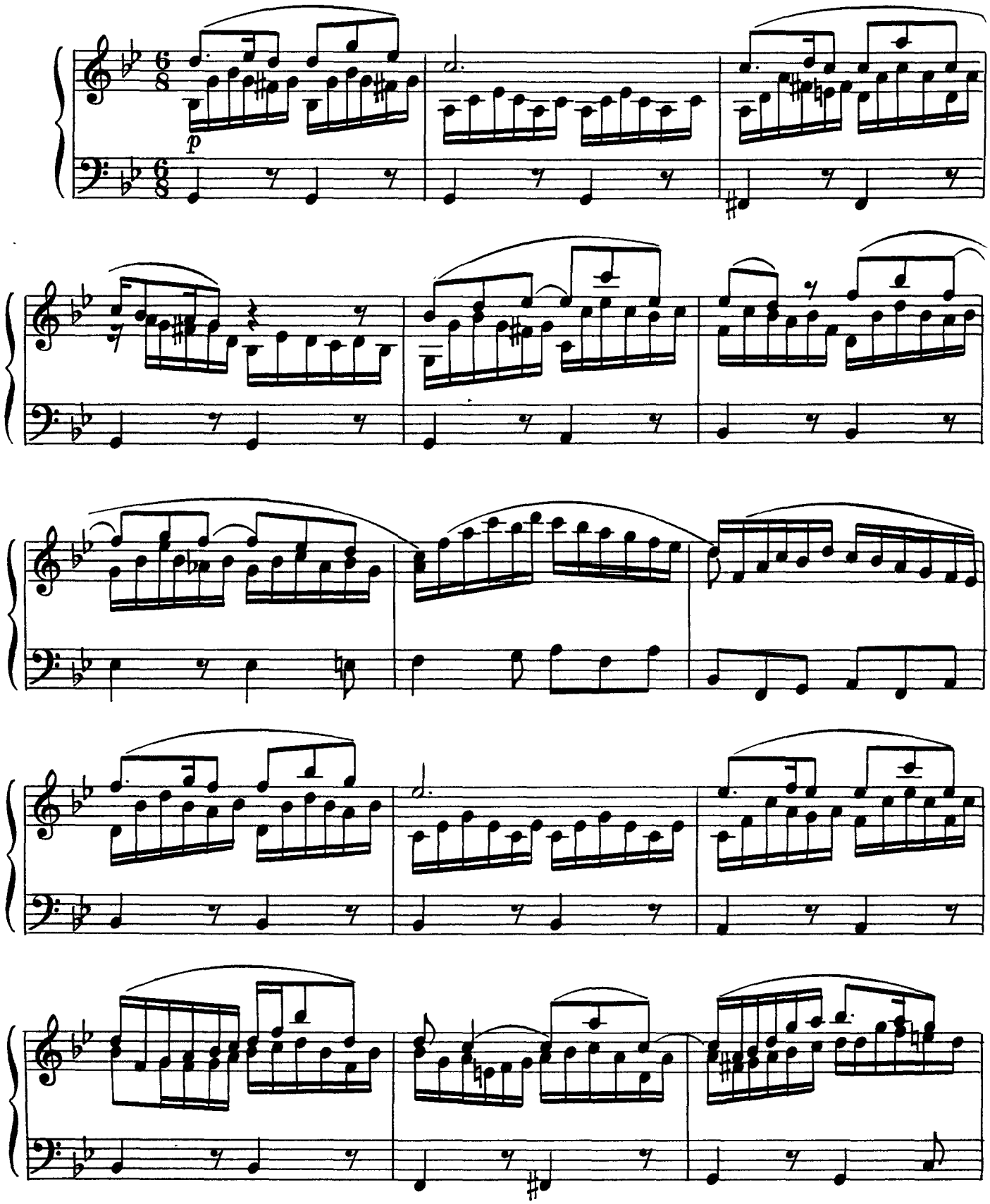

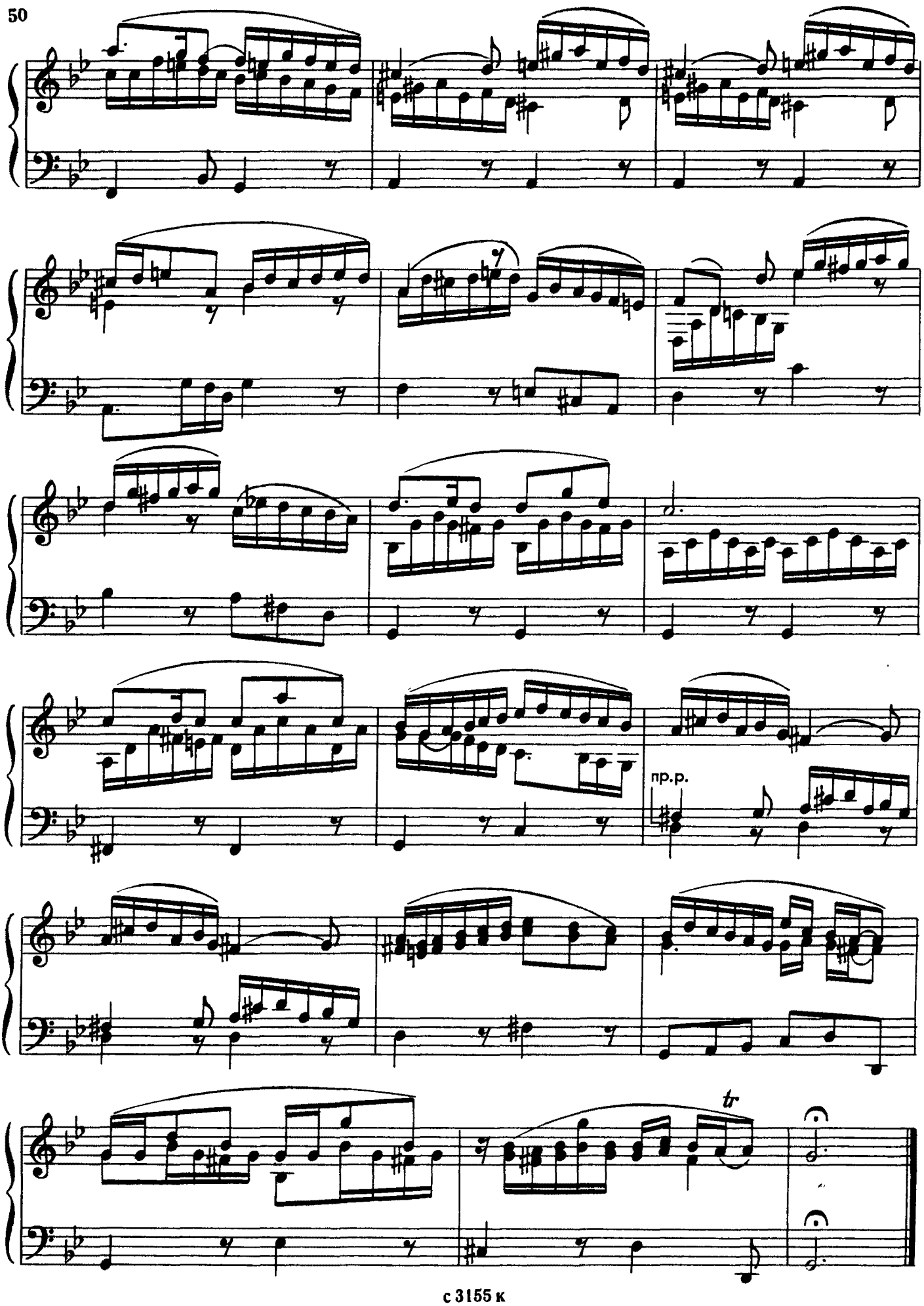
пр.р.
tr

КОНЦЕРТ СОЛЬ МАЖОР

I часть

А. ВИВАЛЬДИ

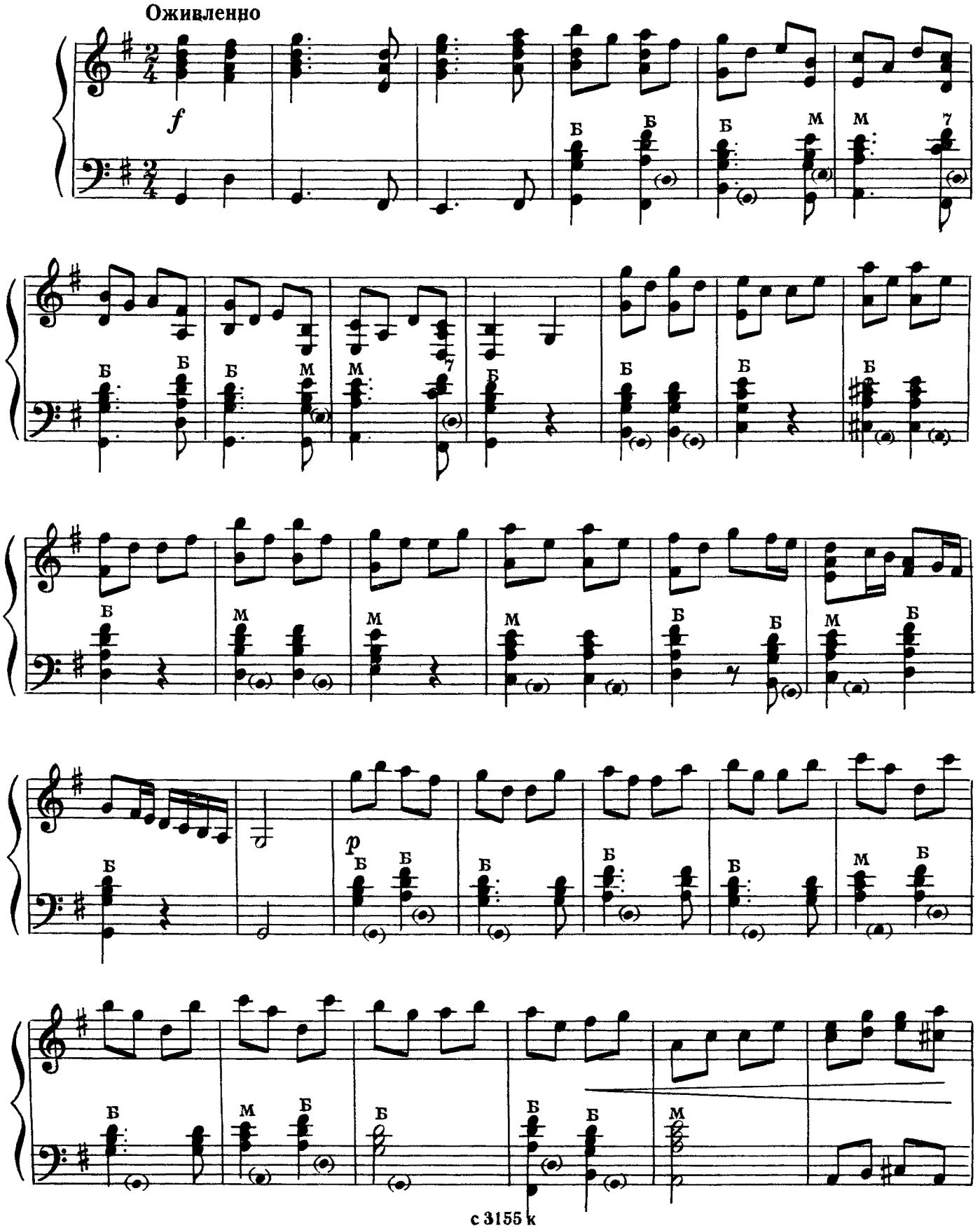

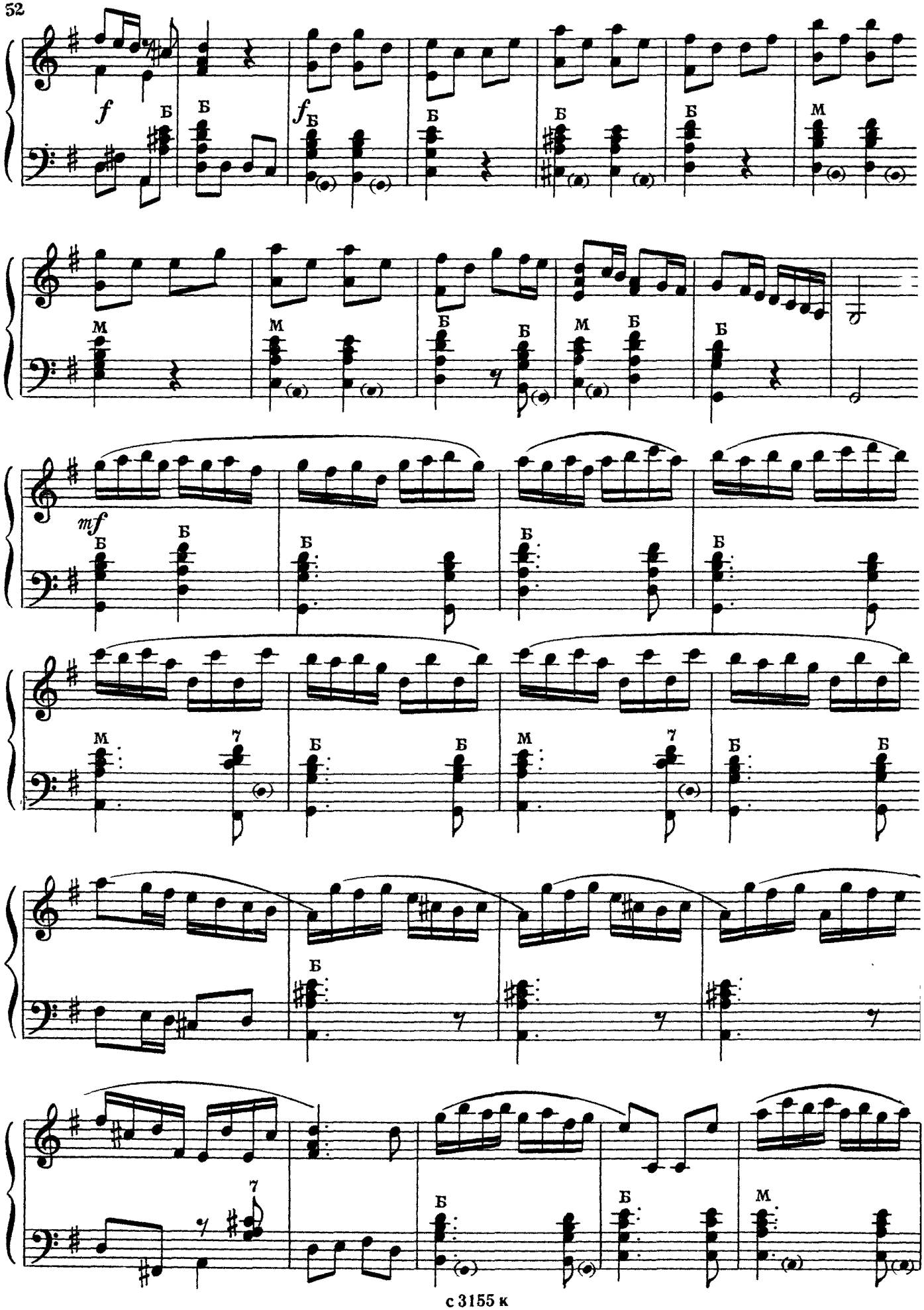
f
Б
Б
f
Б
Б
Б
Б
М
М
М
Б
Б
М
Б
Б
mf
Б
Б
Б
Б
М
7
Б
Б
М
7
Б
Б
Б
Б
7
Б
Б
М

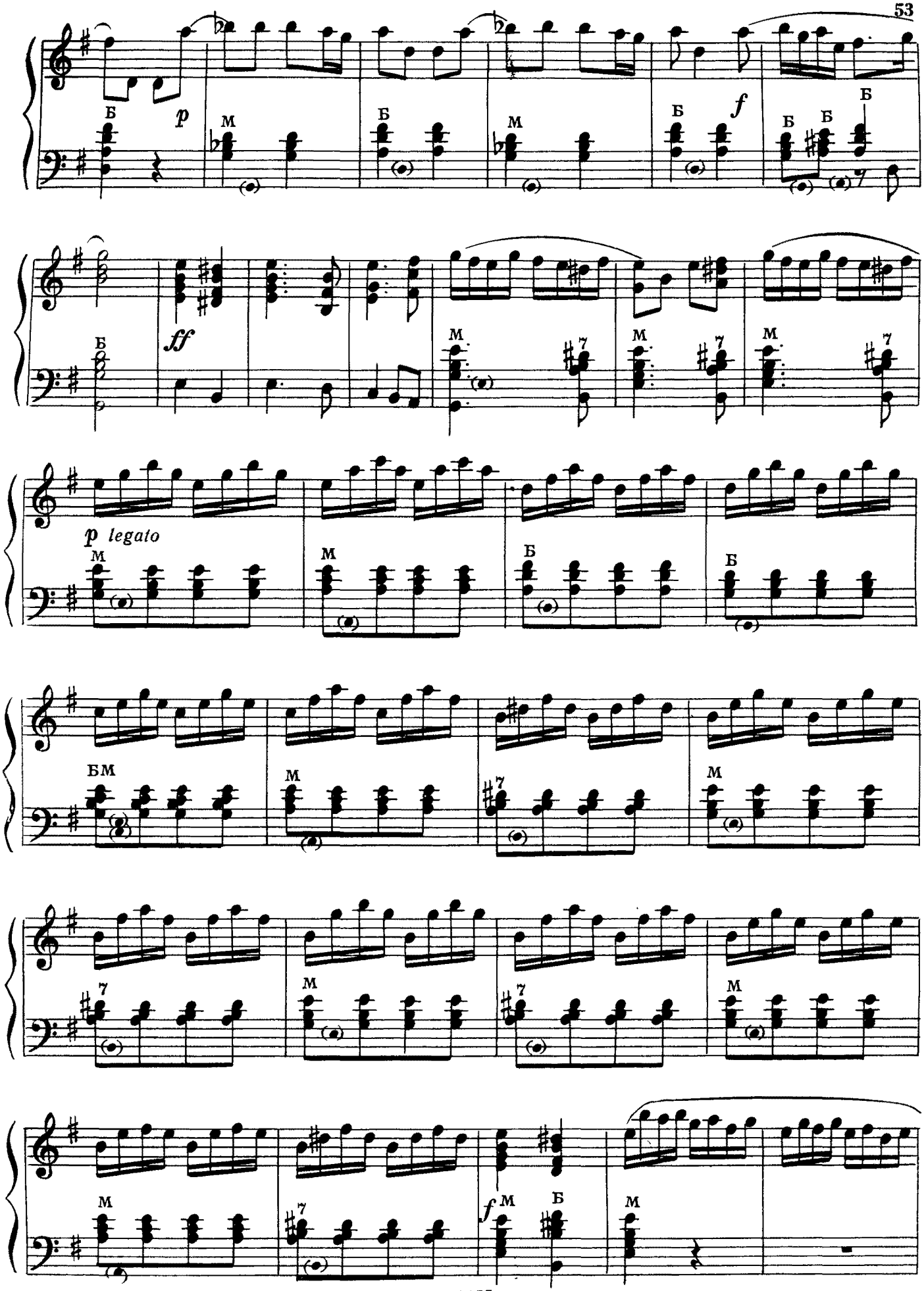
p
f
ff
p legato

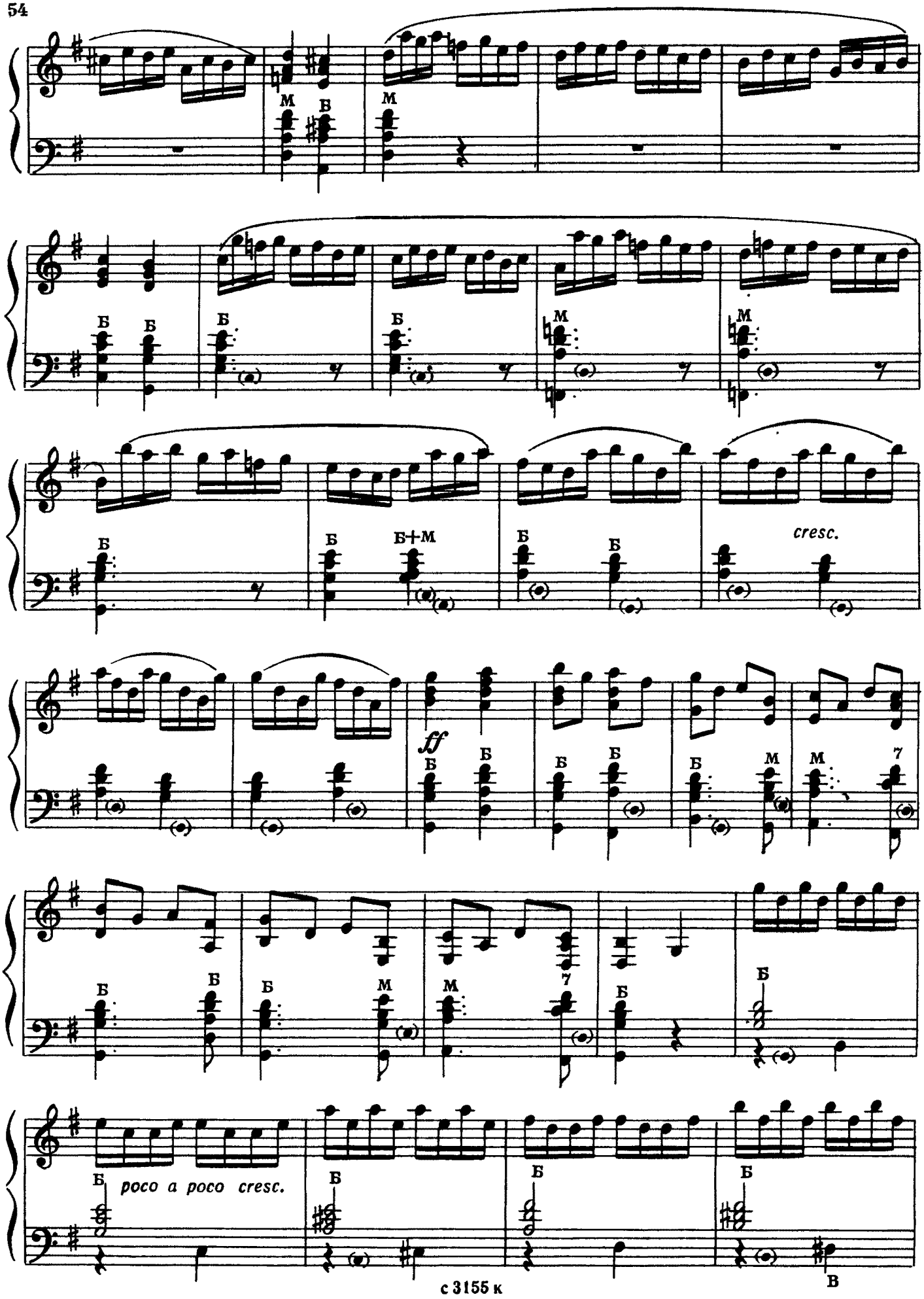
M
B
M
B
B
B
B
M
M
B
B
B+M
B
B
cresc.
ff
B
B
B
B
M
M
7
B
B
B
M
M
7
B
B
poco a poco cresc.
B
B
B
B
B

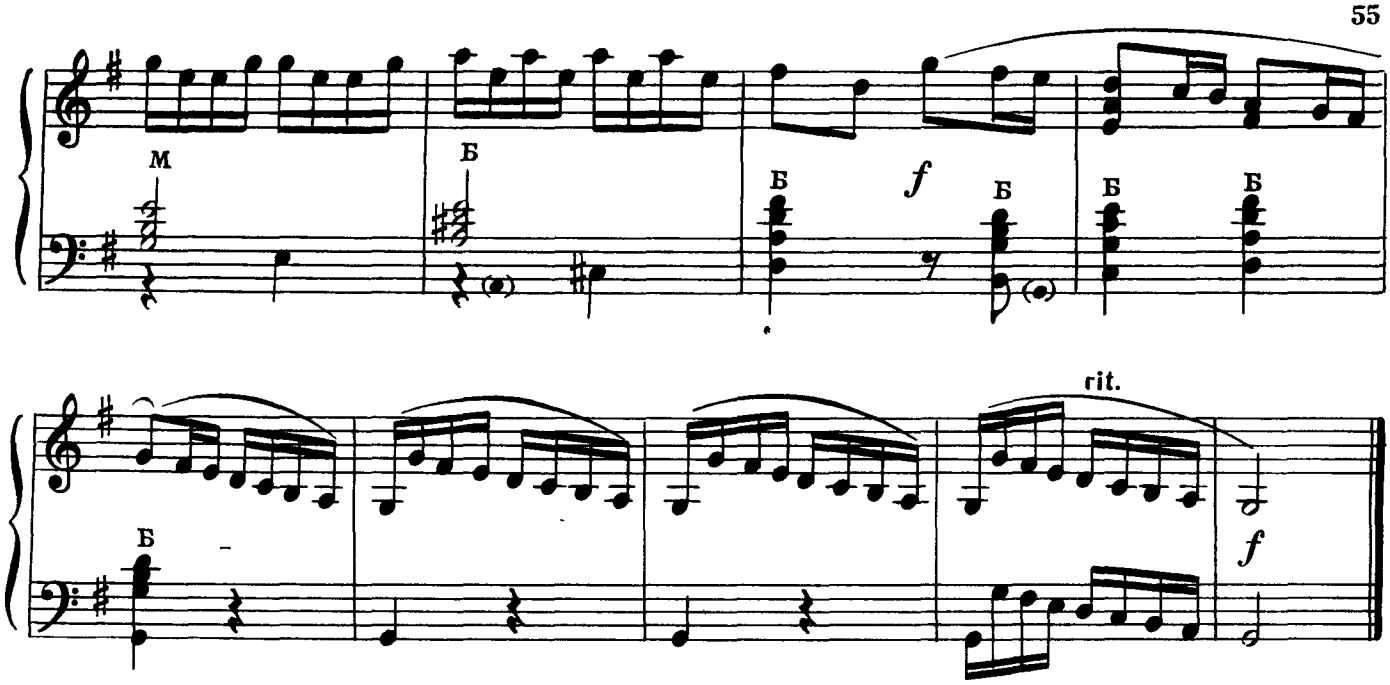

КОНЦЕРТ РЕ МИНОР

III часть

Б. МАРЧЕЛЛО

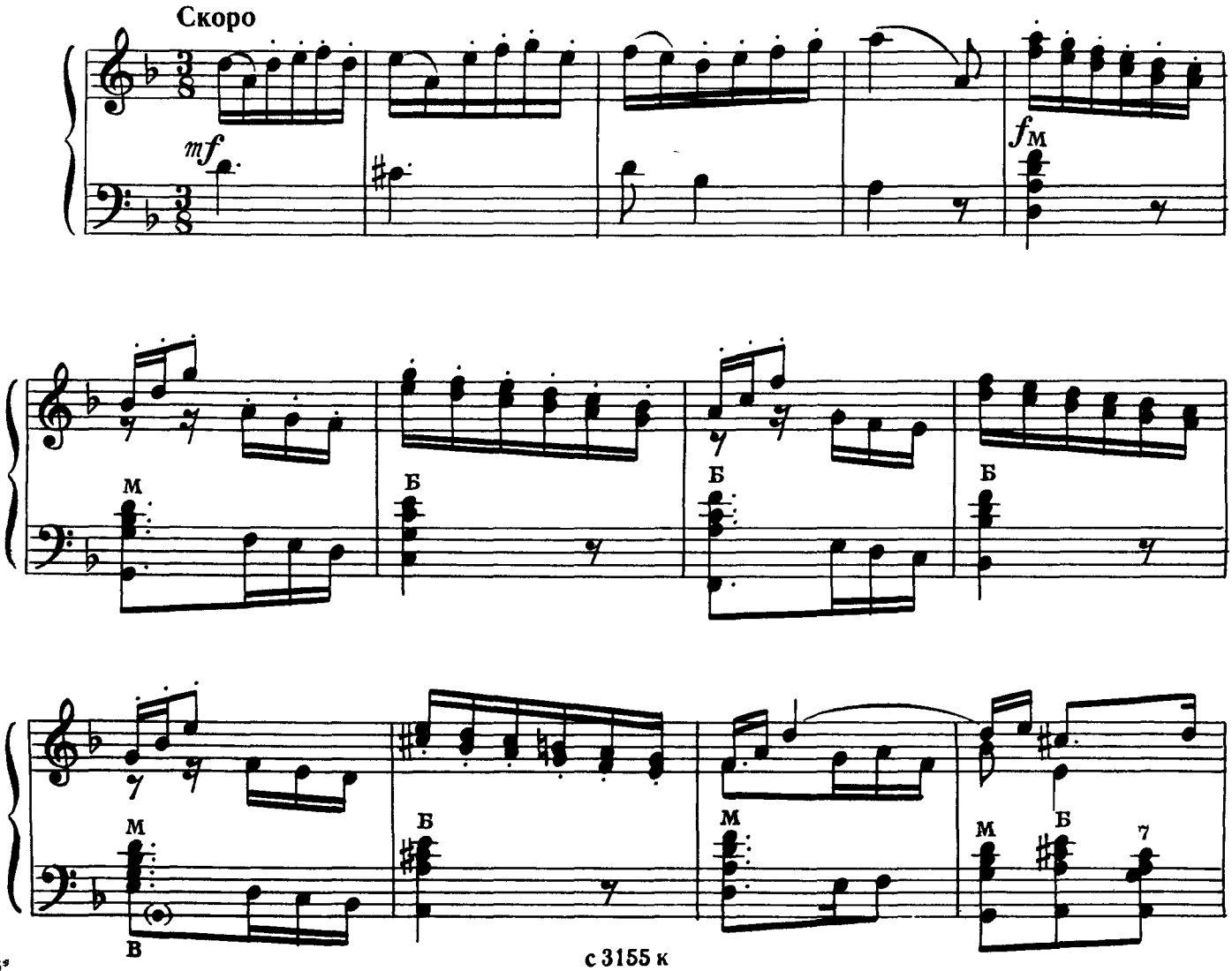

с 3155 к

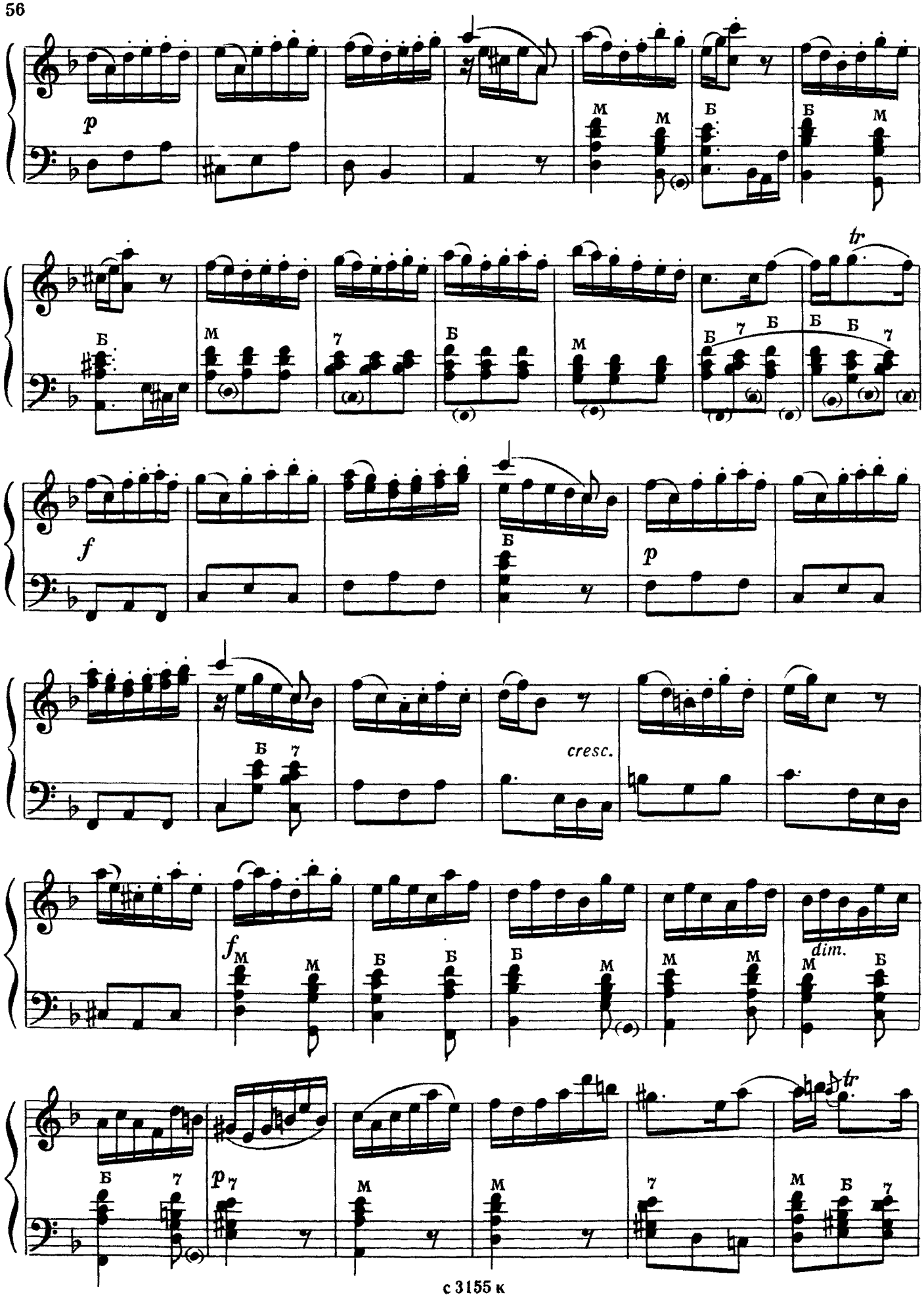
p
tr
f
cresc.
p
f
dim.
tr
p

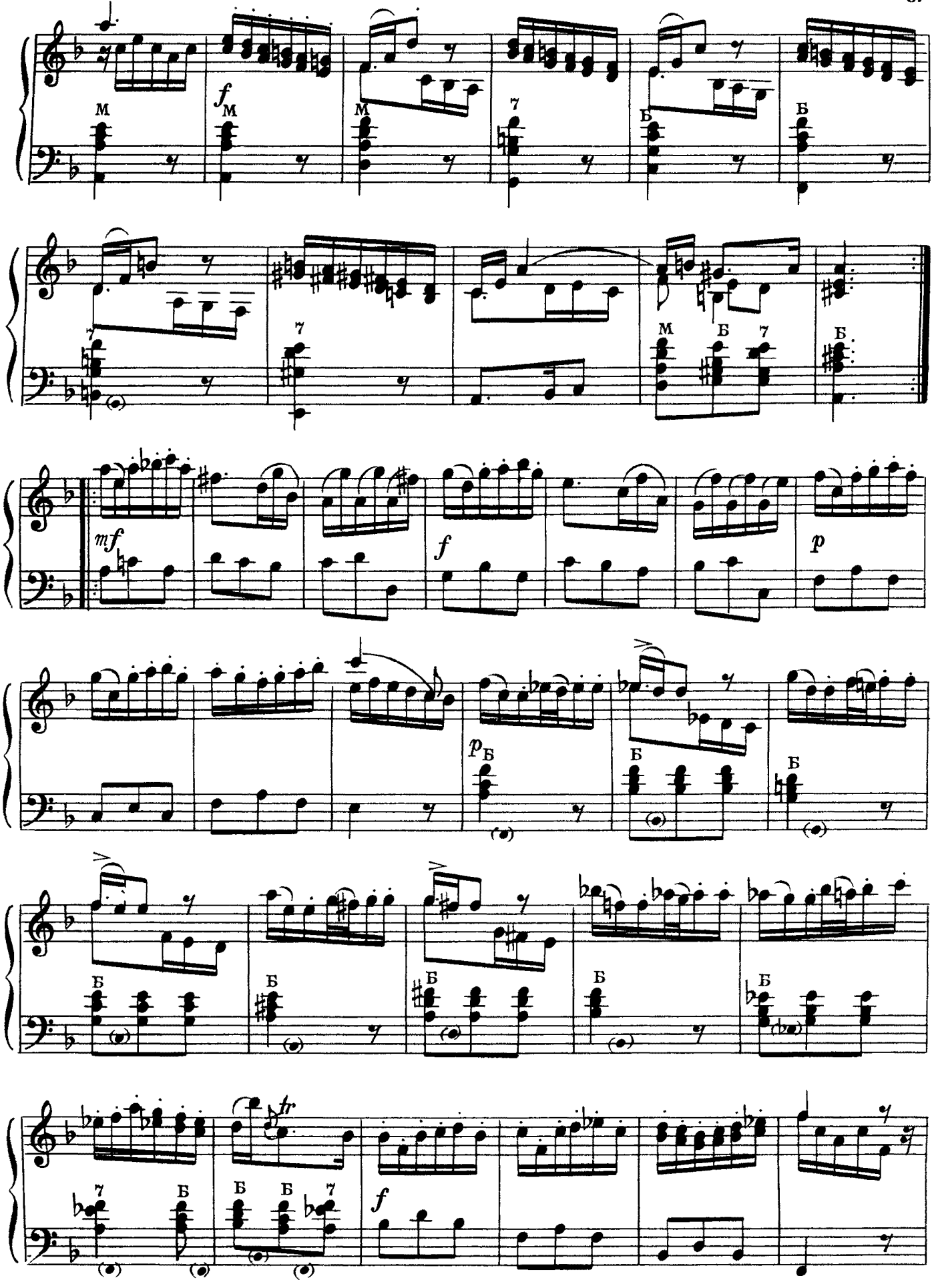
М
f
М
М
7
Б
Б
7
7
М
Б
7
Б
mf
f
p
pБ
Б
Б
Б
Б
Б
Б
Б
Б
7
Б
Б
Б
7
tr
f

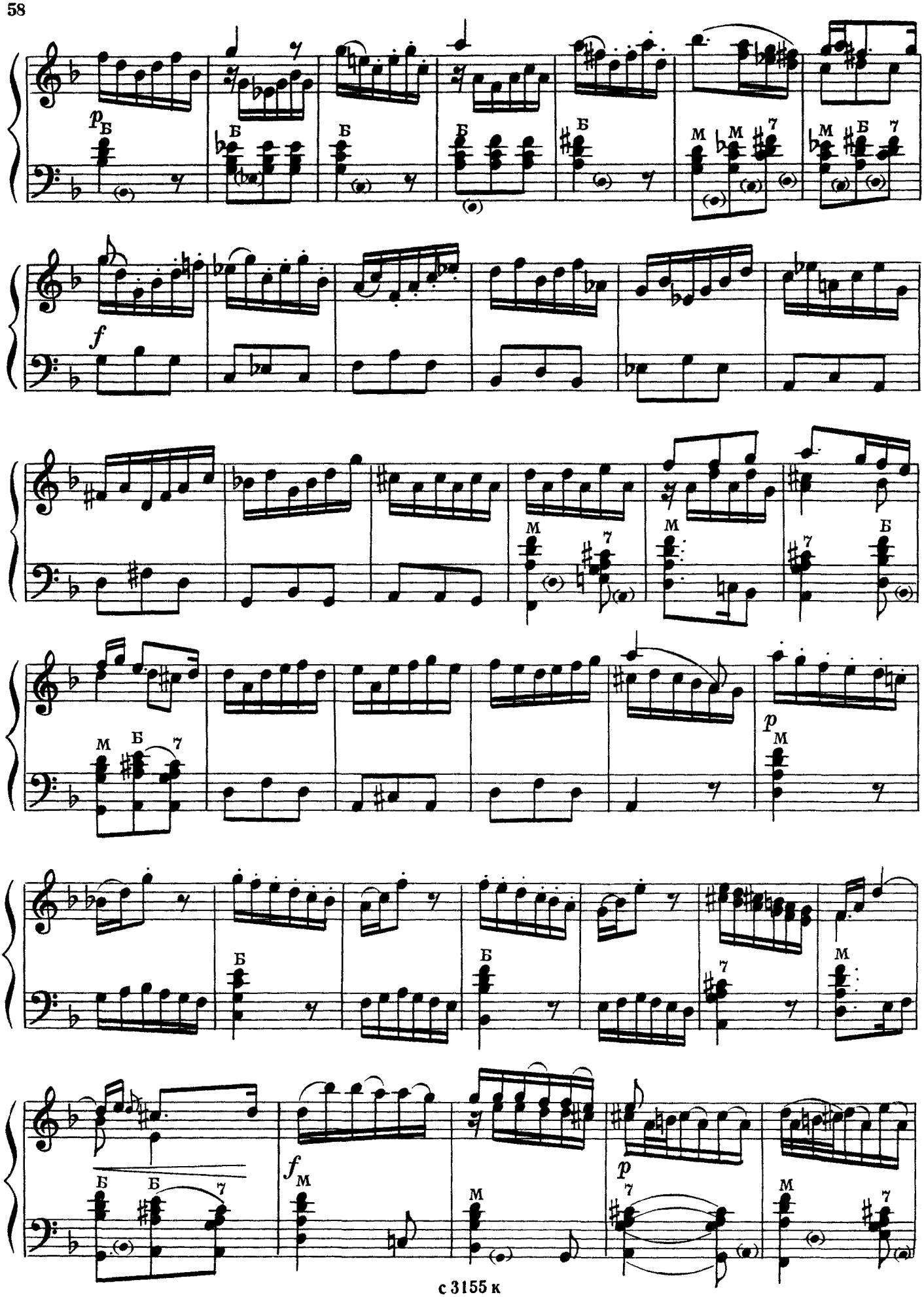
p Б
Б
Б
Б
Б
М
М
7
М
Б
7
f
М
7
М
7
Б
М
Б
7
p М
Б
Б
7
М
Б Б 7
f М
М
p
7
М
7

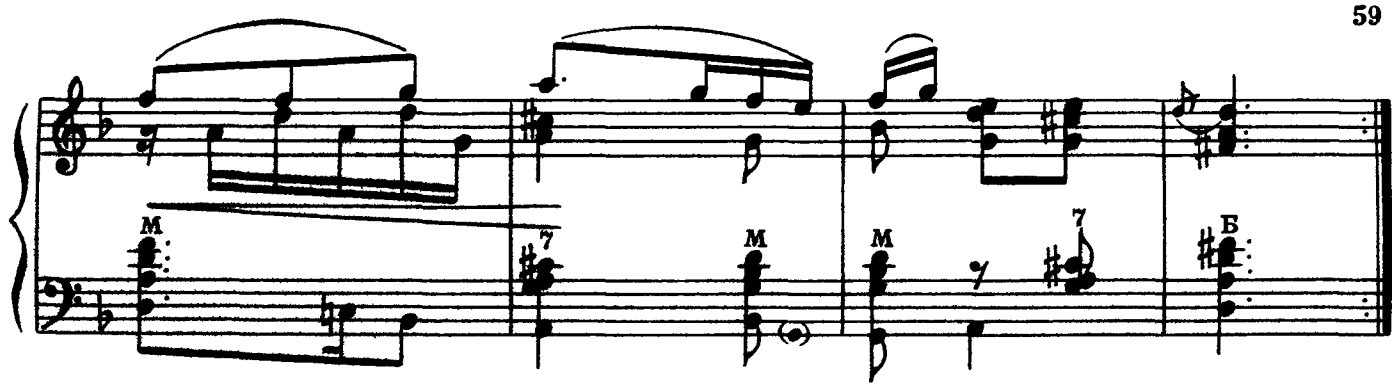

ВАРИАЦИИ

на тему старинной французской песни

К. БАЛЬБАТР

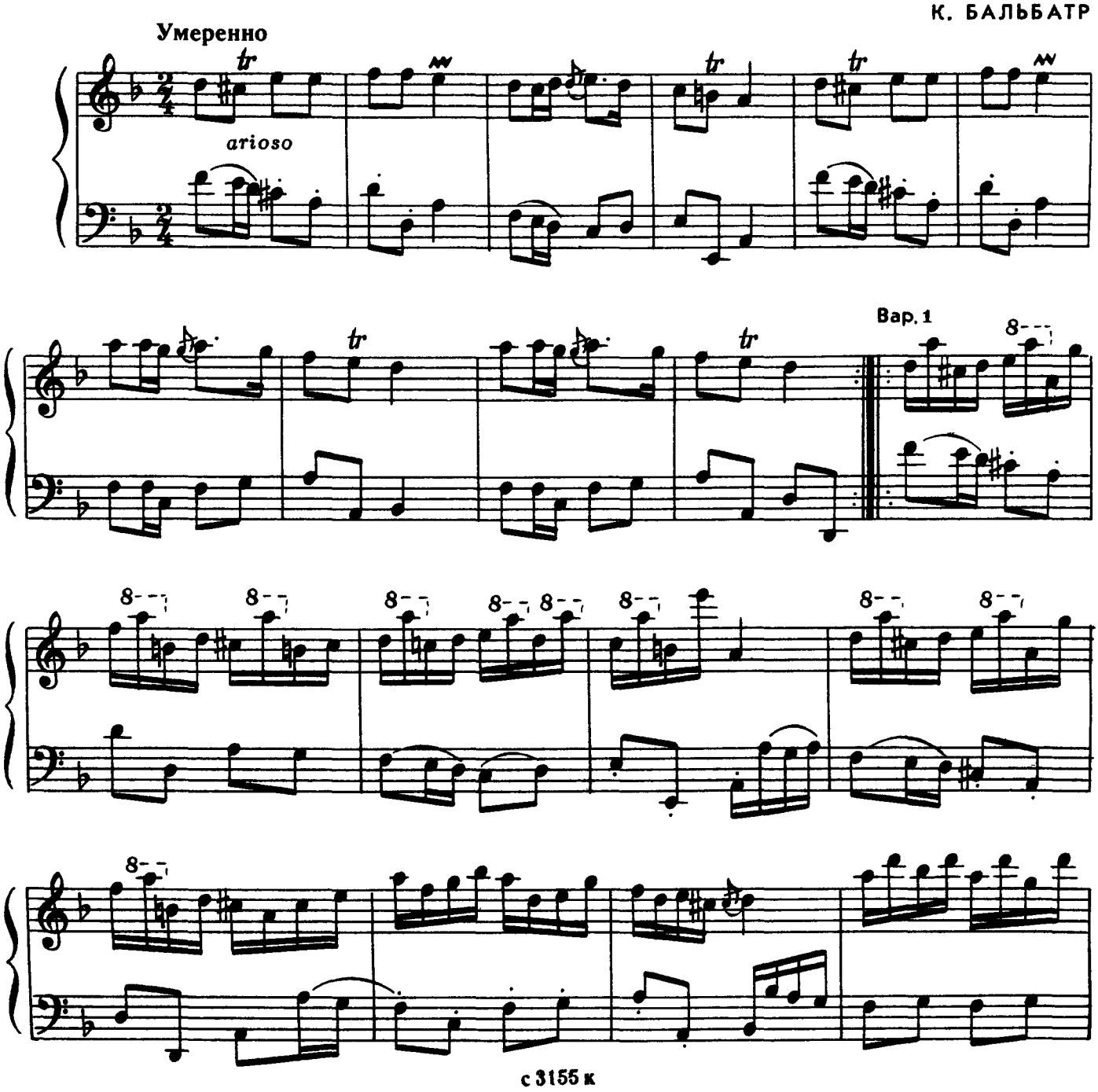

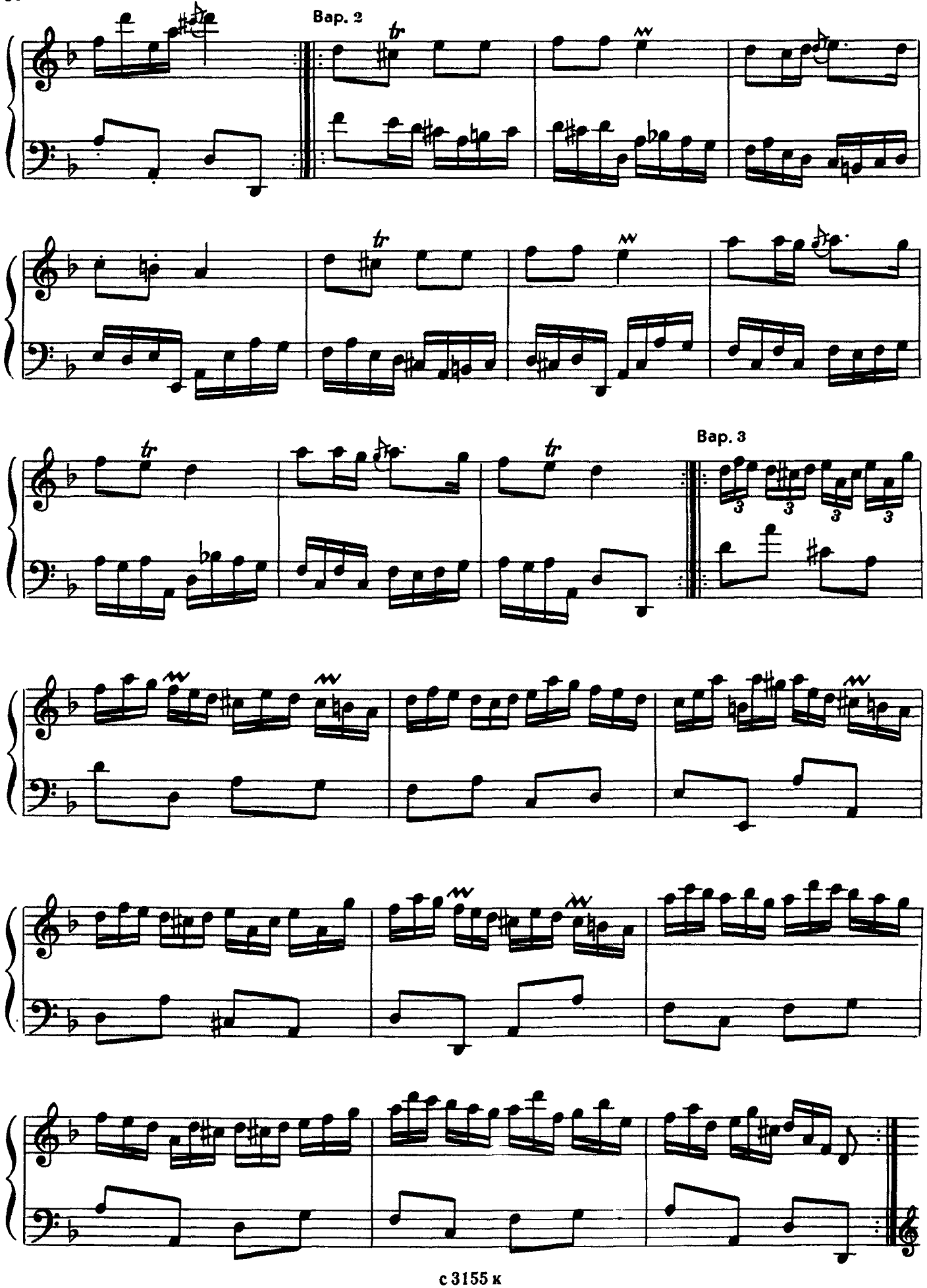
Вар. 2
Вар. 3

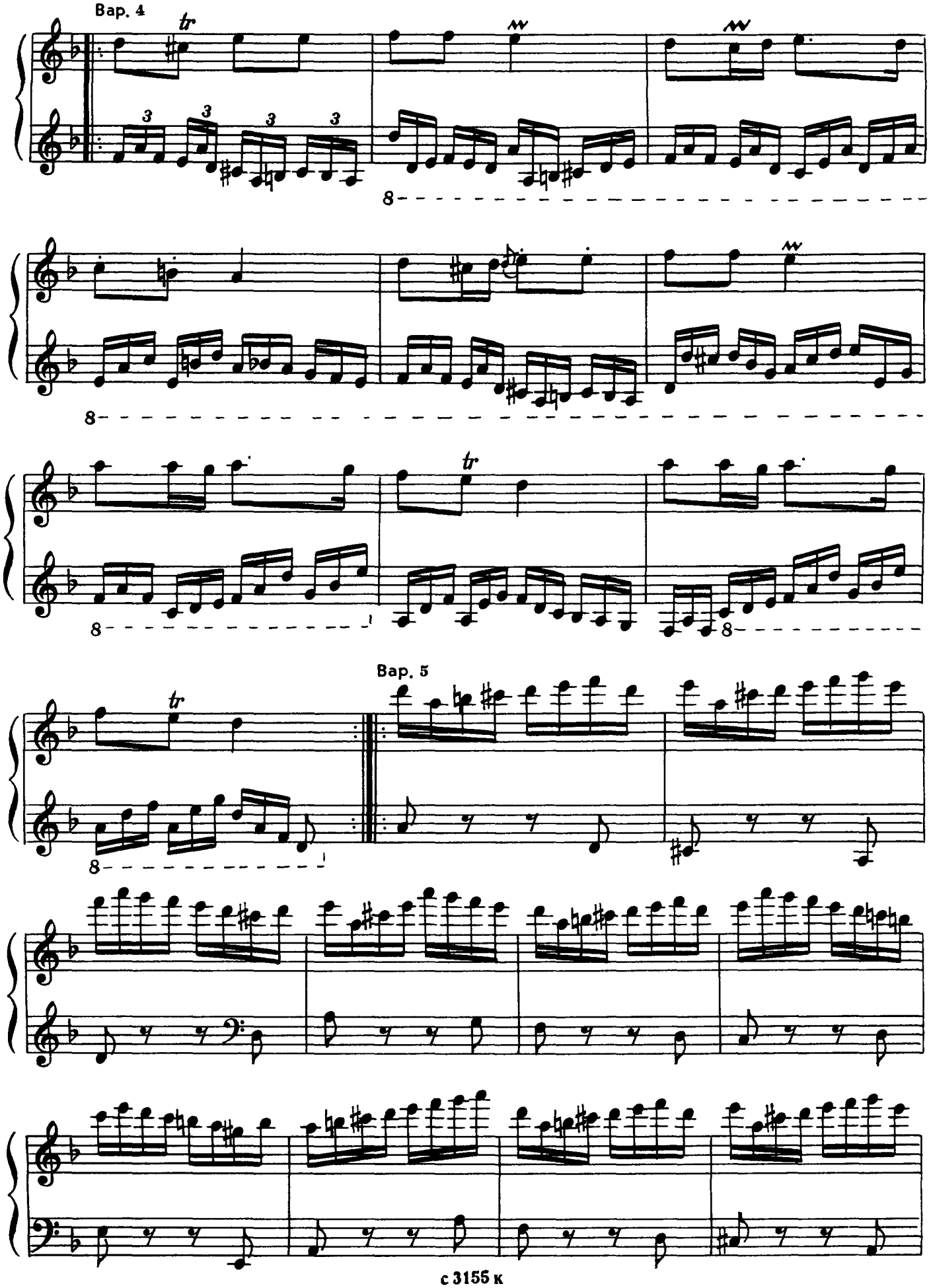
Вар. 4
Вар. 5

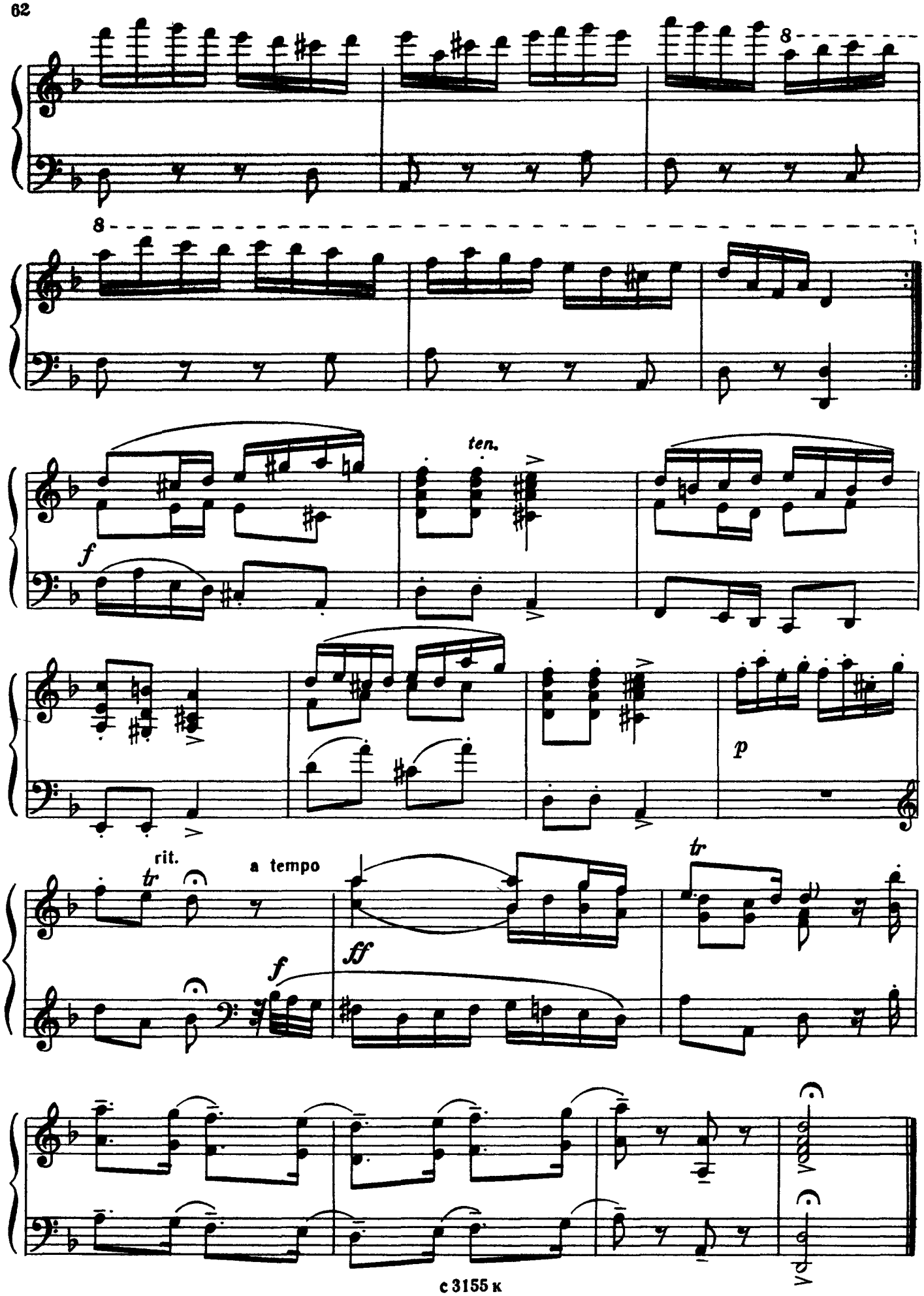
8
8
ten.
f
p
rit.
tr
a tempo
f
ff
tr

АЛЛЕГРО

Г. ПЕШЕТТИ

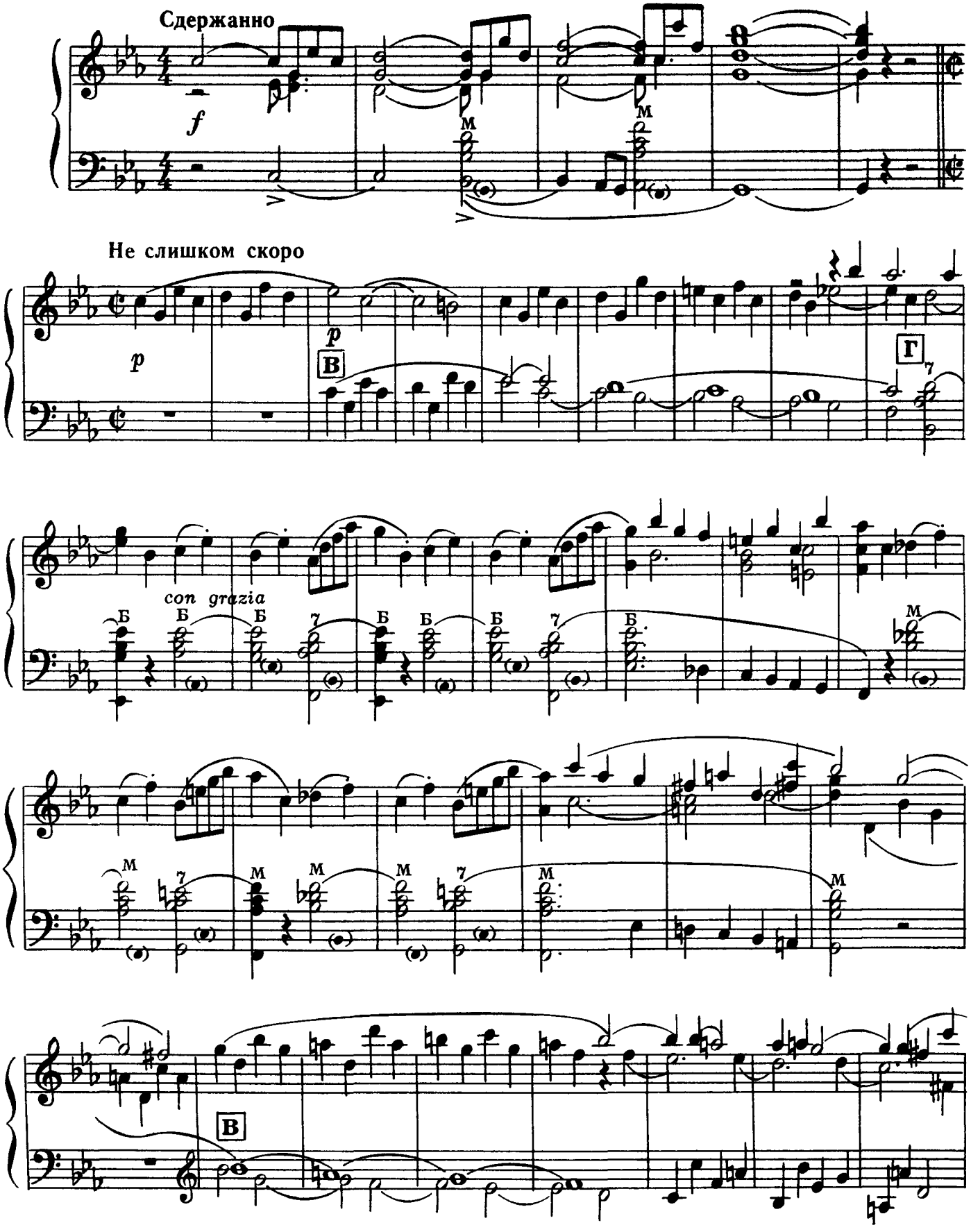

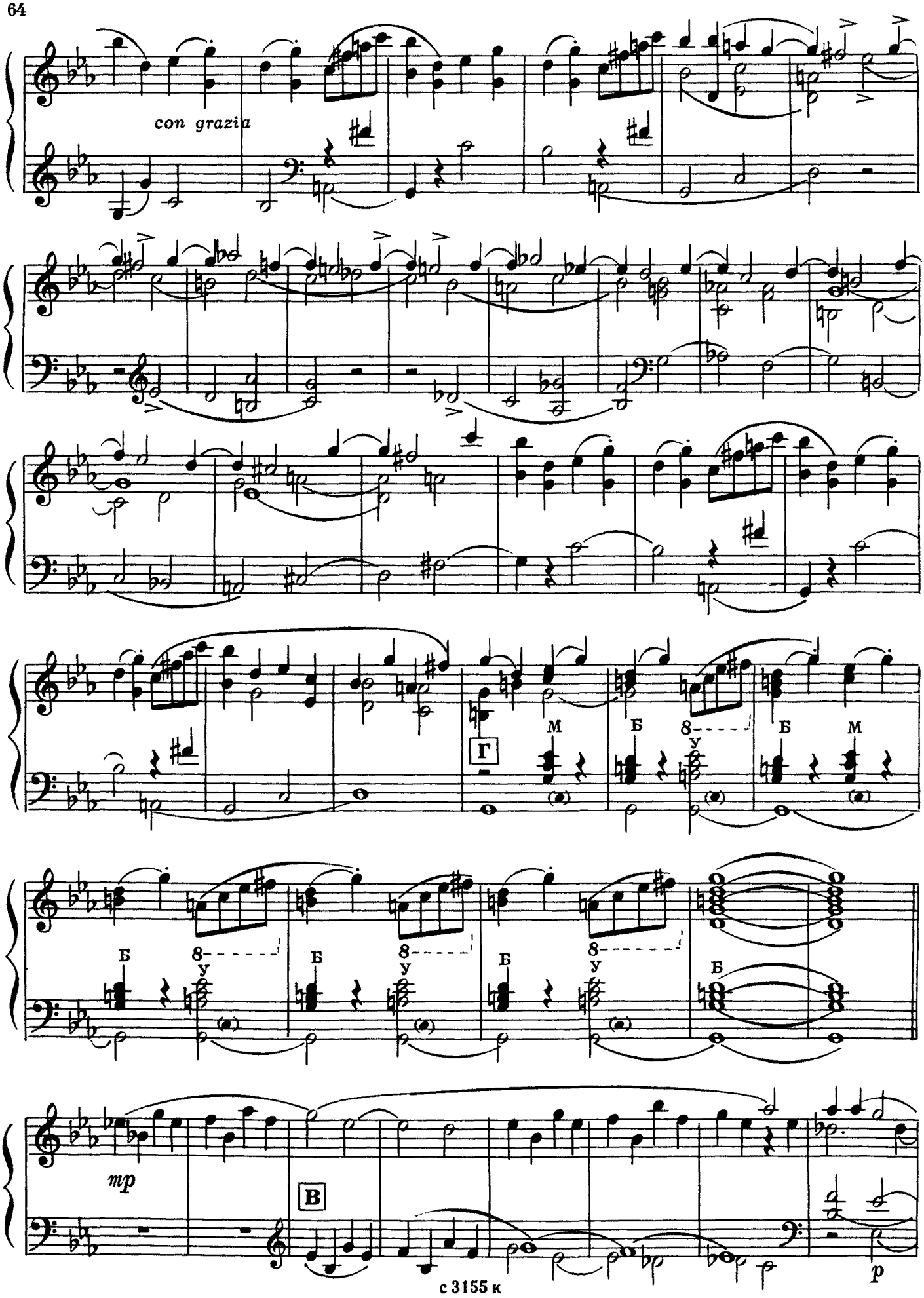
con grazia
Г
М
Б
8
у
Б
М
Б
8
у
Б
8
у
Б
8
у
Б
В
mp
p

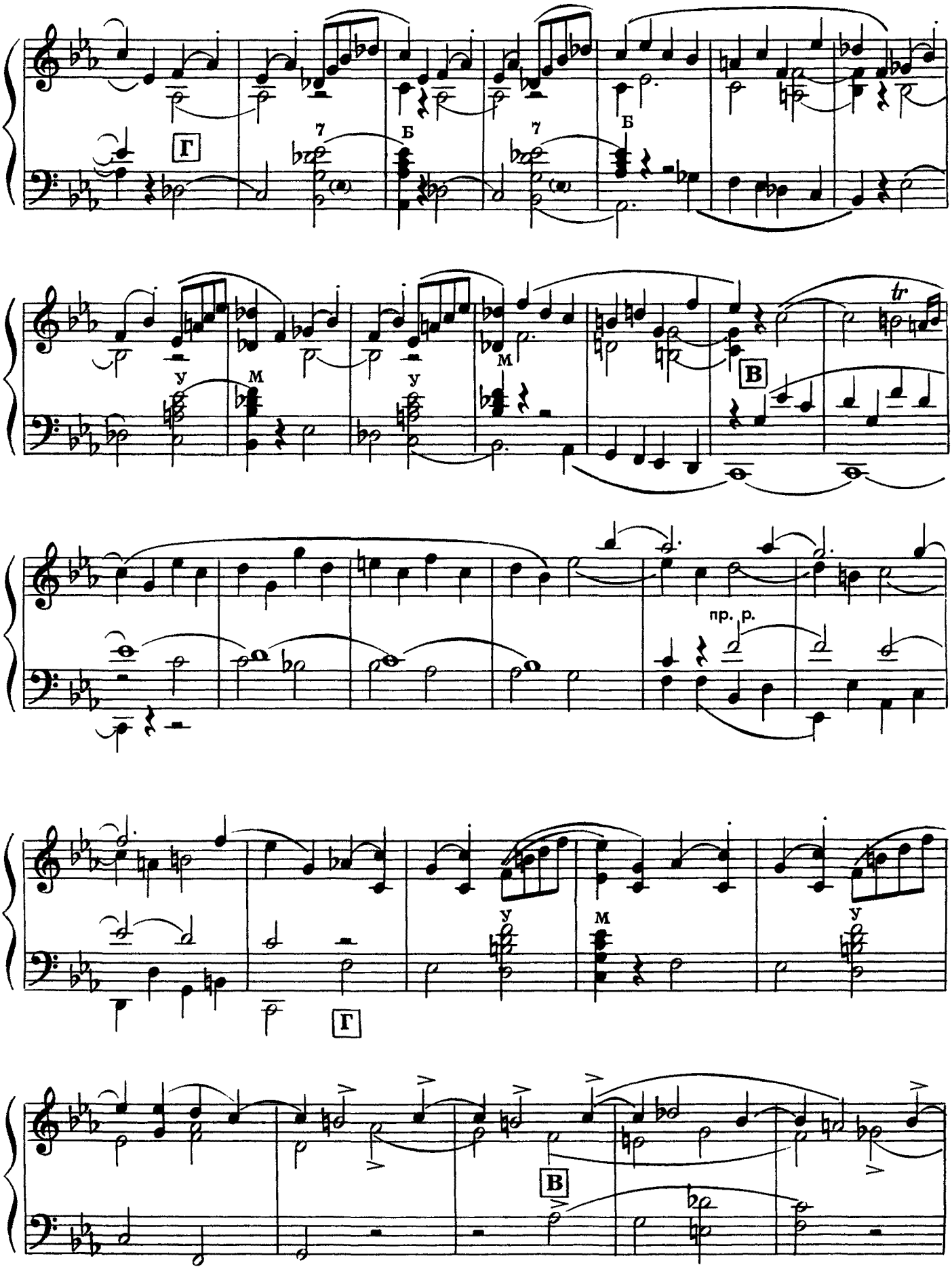
Г
7
Б
7
Б
у
м
у
м
В
tr
пр. р.
у
м
у
Г
В

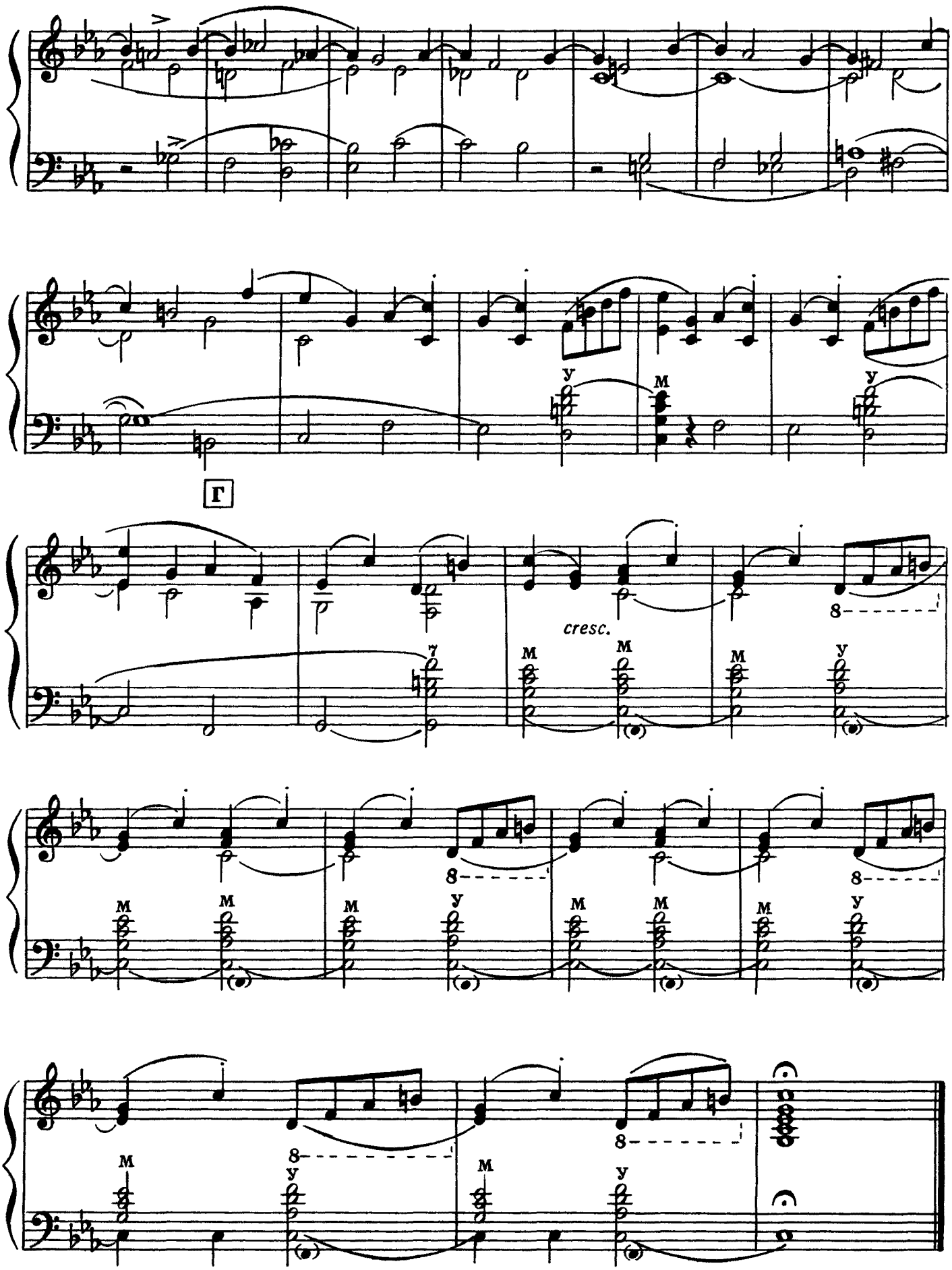
Г
cresc.

СОДЕРЖАНИЕ

1. А. РЕПНИКОВ. *Монолог* 3
2. С. ПРОКОФЬЕВ. *Порыв* 6
3. А. ЛЕБЕДЕВ. *Поэма* 8
4. В. ВЛАСОВ. *На ярмарке* 12
5. А. СПИВАК. *Прелюдия* 18
6. Н. МЯСКОВСКИЙ. *Две пьесы из цикла «Причуды»* 20
7. *Деревенский краковяк*. Обработка А. Беляева 25
8. *Яблочко*. Русский народный танец. Обработка А Беляева 30
9. *Барыня*. Русская плясовая. Обработка А. Беляева 36
10. *Волжские страдания*. Обработка А. Беляева 42
11. И.-С. БАХ. *Органная хоральная прелюдия* 47
12. И.-С. БАХ. *Сицилиана* 49
13. А. ВИВАЛЬДИ. *Концерт соль мажор*. I часть 51
14. Б. МАРЧЕЛЛО. *Концерт ре минор*. III часть 55
15. К. БАЛЬБАТР. *Вариации на тему старинной французской песни* 59
16. Г. ПЕШЕТТИ. *Аллегро* 63

№ № 2, 5, 6, 11-16—переложение А. Беляева

Ноты: Ale07.ru

ИГРАЕТ АНАТОЛИЙ БЕЛЯЕВ

Пьесы для баяна

Редактор А. Сударикова Лит. редактор Г. Нугер
Техн. редактор И. Дорохова Корректор Н. Маковская

Подписано к печати 14/V 74 г. Формат бумаги 60×90¹/₈. Печ. л. 8,5. Уч.-изд. л. 8,5. Тир. 9000 экз.
Изд. № 3155. Зак. 639. Цена 85 к. Бумага № 1

Всесоюзное издательство «Советский композитор», Москва, набережная Мориса Тореза, 30

Московская типография № 17 «Союзполиграфпрома» при Государственном Комитете Совета Министров СССР по делам издательств, полиграфии и книжной торговли, Москва 113093, ул. Щипок, 18